

# PËRSHTATJA E OBJEKTEVE PUBLIKE PËR PERSONAT ME AFTËSI TË KUFIZUARA

**“Një ambient i përshtatshëm, Shoqëri për të gjithë”**



NJË **AMBIENT** I PËRSHTATSHËM  
SHOQËRI PËR TË GJITHË



An EU funded project managed by the  
European Commission Liaison Office



## **Përmbajtja:**

Parathënie	2
Hyrje	3
Çka është aftësia e kufizuar?	3
Cilat janë aftësitë e kufizuara?	3
Objektet e trajtuara	4
Qëllimi i projektit	7
Instruksiione për implementimin e projekteve	7
Përkrahja dhe vështirësitë gjatë realizimit të projektit	7
Pjesëmarrësit në Projekt	8
Kuvendi i Komunës - Prishtinë	12
Kuvendi i Komunës - Ferizaj	16
Kuvendi i Komunës - Dragash	20
Kopshti i fëmijëve - Klinë	24
Stacioni Policor - Obiliq	28
Qenda për Punë Sociale -Kamenicë	32
Teatri Profesional i Qytetit - Pejë	36
Zyra Për Punësim - Prizren	40
Qendra Kulturore “Rexhep Mitrovica” Mitrovicë	44
Kuvendi i Komunës - Deçan	48
Shkolla e Mesme “Fan Noli” -Podujevë	52
Shkolla Filllore “Ibrahim Mazreku” - Malishevë	56
Shtëpia e Shëndetit - Drenas	60
Qenda Kulturore “ Hasan Prishtina” – Vushtrri	64
Kuvendi i Komunës - Kaçanik	68
Qenda Sociale - Lipjan	72
Kuvendi i Komunës - Fushë Kosovë	76
Shtëpia e Shëndetit - Shtime	80
Kuvendi i Komunës - Shtërrpce	84
Qendra Për Punë Sociale - Suharekë	88
Kuvendi i Komunës – Viti	92
Kuvendi i Komunës – Zveçan	96
Kuvendi i Komunës – Rahovec	100
Kuvendi i Komunës – Istog	108
Shtëpia e kulturës – Skenderaj	112

## **Parathënie**

Mundësia që çdo individ në çdo vend dhe me ato mundësi që zotën të merr pjesë në aktivitete të ndryshme pa hasur në barriera fizike në ambientin që e rrethon, e përbëjnë qasjen e plotë të tij në ambientin ndërtues dhe mundësin e qasjes edhe në rrethin social e kulturor.

Në bazë të konventës për të drejtat e personave me aftësi të kufizuar, ligjeve dhe normave tjera rregullative, qasja është e drejtë fundamentale e çdo njeriu dhe çdo barrierë fizike e cila e pengon atë është dhe do të duhej të njihet si diskriminim dhe shkelje e të drejtave të personave me aftësi të kufizuar.

Numri i madhë i personave me aftësi të kufizuar kundrejt infrastrukturës ekzistuese e cila është shumë e papërshtatshme si dhe qasjes joadekuate në objektet publike përfshirë këtu edhe qëndrimin historik negativ ndaj personave me aftësi të kufizuar në Republikën e Kosovës, ka ndikuar dhe ende reflekton me apo pa dashjen tonë në përjashtimin dhe pamundësinë që personat me aftësi të kufizuar të jenë të barabartë në realizimin e të drejtave të tyre si dhe pjesëmarrjen aktive në jetën sociale, kulturore dhe politike.

Ligji ekzistues për ndërtim 2004/15 dhe Udhëzuesi Administrativ si aneks i këtij ligji 2007/33 mbi përshtatjen dhe adaptimin e objekteve publike dhe infrastrukturës në Kosovë për rregullimin e qasjes fizike të përshtatshme për përdorim nga personat me aftësi të kufizuar, edhe pse këto ligje të aprovuara dhe zotuese për përmisimin e situatës aktuale në Kosovë, ende mbeten vetëm pjesë e një dokumenti hartues por jo edhe të zbatuara në praktikë.

Në të gjitha vendet e botës aftësia e kufizuar njihet si prioritet i standardeve ndërkombëtare dhe kornizave të krijimit të politikave, ku një gjë e tillë do të duhej të ekzistonte edhe në vendin tonë bazuar në faktin që ne synojmë arritjen e këtyre standardeve dhe integrimin në Bashkimin Evropian.

Standardet ndërkombëtare në promovimin e qasjes adekuate nëpër objektet publike, kanë ndikuar që në shumë vende të botës të respektohen të drejtat e personave me aftësi të kufizuar duke u thirrur në konventën mbi të drejtat e njeriut për një ambient gjithëpërfshirës dhe pa barriera.

Në botën e dizajnuar sot, mungesa e qasjes fizike për një ambient të përshtatshëm dhe ballafaqimi i përditshëm i barrierave fizike është një problem global duke e vënë edhe më shumë në dukje aftësinë e kufizuar, mirëpo eliminimi i këtyre barrierave jo vetëm se do ta eliminonte këtë fakt jo të drejtë por edhe do ta zburonte më shumë vendin dhe qytetin tonë.

Për të arritur këtë, ne synojmë që qasjen adekuate nëpër objektet publike dhe infrastrukturë ta bëjmë prioritet të politikave lokale dhe kombëtare të vendit tonë, si parakusht i domosdoshëm në pjesëmarrjen e plotë në një shoqëri për të gjithë, e cila u përshtatet nevojave të ndryshme dhe e cila i mundëson tërë popullatës lëvizje të lirë dhe pa pengesa.

Është obligim jo vetëm kombëtar por edhe shoqëror që kjo problematikë dhe sfidë të luftohet me vetëdijesim të plotë për rëndësinë e një ambienti të lirë dhe pa barriera, duke punuar në përparimin sa më të shpejtë në përmirësimin e përdorshmërisë së objekteve publike, rrugëve dhe transportit publik, i cili do të jetë lehtësues për të gjithë. Nëse kjo nuk arrihet, personat me aftësi të kufizuar do të vazhdojnë të mbesin ende "të (pa)dukshëm".

Ky udhëzues ofron hapat e parë të zgjidhjeve konkrete dhe informatave të shumta që do t'ju shërbejë hartuesve dhe zbatuesve të politikave lokale në përmirësimin dhe përshtatjen e objekteve publike, të cilat janë identifikuar nga vet personat me aftësi të kufizuar nëpër të gjitha komunat e vendit duke i shenjëzuar ato si të papërshtatshme.

Udhëzuesi është hartuar në bazë të hulumtimeve të bëra mbi identifikimin e objekteve publike pa qasje nga vet personat me aftësi të kufizuar ku pastaj ekspert të arkitekturës kanë bërë dizajnin arkitektonik dhe qasjen e përshtatshme të këtyre objekteve të përzgjedhura.

Pjesë e këtij udhëzuesi është edhe:

- Ligji për Ndërtim 2004/15
- Udhëzuesi Administrativ për Kushte Teknike të Objekteve Ndërtimore për Qasjen e Personave me Aftësi të Kufizuar 2007/33, (dokumente ligjore këto të aprovuara nga Parlamenti i Republikës së Kosovës) dhe
- Konventa e KB mbi të Drejtat e Personave me Aftësi të Kufizuar (Neni 9-Përshtatshmëria).

Nga hulumtimet e bëra udhëzuesi mes të tjerash përmban edhe:

- Statistikat mbi objektet pa qasje adekuate për persona me aftësi të kufizuar
- Raportin hulumtues mbi qasjen e lirë nëpër objektet publike si dhe
- Hartat e 30 komunave të Kosovës me objekte të shenjëzuara si të papërshtatshme për persona me aftësi të kufizuar.

Të dizajnos, projektosh e ndërtosh për të gjithë, jo vetëm që ke bërë një punë profesionale, por është edukatë dhe kulturë njerëzore.

Prandaj ky dokument do të shërbej si udhëzues për zbatimin e praktikave sa me të mira në implementimin e ligjit dhe udhëzuesit administrativ dhe njëherësh respektimin e të drejtave të personave me aftësi të kufizuara .

Personat me aftësi të kufizuara duhet të jenë pjesë integrale e shoqërisë në tërësi dhe atyre duhet t'ju ofrohet mundësia drejtë pavarësisht individual ku përmes përvojës, talenteve dhe kapaciteteve të tyre të kontribuojnë në zhvillimin e shtetit tonë.

Shpresojmë që ky dokument të shërbej tek institucionet tona si pikënisje e përmirësimit të gjendjes aktuale dhe të kontribuoj në bashkëpunimin e ndërsjelltë dhe të vazhdueshëm mes shoqërisë civile dhe hartuesve të politikave.

## **Afrim Maliqi**

### **Hyrje**

Çështja e përshtatshmërisë së objekteve arkitektonike për personat me aftësi të kufizuara është problematikë jo vetëm e Kosovës, por edhe tërë rajonit dhe më gjerë. Edhe pse kjo çështje gjithnjë e më shumë po e zë vendin e merituar të saj në shoqërinë kosovare, ende mbetet shumë punë për t'u bërë. Fatkeqësisht faktorët determinues të kësaj gjendjeje janë të natyrave prej më të ndryshme, por mund të veçojmë atë të neglizhencës dhe të mostrajimit të kësaj çështjeje në tërësi. Kosovarët deri vite më parë janë marrë shumë pak me këtë çështje dhe situata si në objektet arkitektonike ashtu edhe në mjediset urbane nga ky aspekt është tejteje e pafavorshme. Dëshpron fakti që nga botimi i kaluar i dokumentit të parë të kësaj natyre, fare pak është lëvizur përpara në përshtatjen e objekteve publike për persona me aftësi të kufizuara.

Andaj ky botim duhet t'ju ofrohet më afër komunitetit, qeverisë qendrore dhe asaj lokale në përfshirjen e nevojave të qytetarëve me aftësi të kufizuara si e drejtë njerëzore.

Aprovimi i rregullores "Udhëzim Administrativ Për Kushtet Teknike Të Objekteve Ndërtimore Për Qasjen e Personave me Aftësi të Kufizuara" nr. 2007/33, hartuar nga MMPH do të duhet të kishte një shtytje dhe obligim tek të gjitha palët e involvuara në implementimin e kësaj politike të rëndësishme së veçantë për persona me aftësi të kufizuara, që kjo rregullore të zbatohet edhe në praktikë.

Natyrisht se as ky dokument e as dokumente tjera të ngjajshme nuk mund të tejkalojnë situatën e tanishme të shtresuar dekada me radhë, por përshtatshmërinë e objekteve arkitektonike duhet kuptuar si një proces i cili duhet zhvilluar në dy plane:

- Objektet e reja të projektohen ashtu që të jenë që nga fillimi të përshtatshme për personat me aftësi të kufizuara dhe të mos ketë nevojë për përshtatje të mëvonshme
- Përshtatja e objekteve ekzistuese

Projektimi i objekteve të reja të përshtatshme për persona me aftësi të kufizuara nuk merr pothuajse aspak kohë shtesë, sepse një projektim i tillë mund të aplikohet menjëherë dhe nuk ka nevojë për investime shtesë, përderisa përshtatja e objekteve ekzistuese kërkon kohë dhe investime plotësuese.

### **Çka është aftësia e kufizuara?**

Në kuptimin më të thjeshtë të fjalës, "aftësi e kufizuara" nënkupton atë çfarë një person nuk mund ta bëjë lehtë, pa ndonjë ndihmë apo mjet lehtësues përderisa të tjerët atë do të mund ta bënin pa ndonjë vështirësi të madhe!

### **Cilat janë aftësitë e kufizuara?**

Natyrisht se në këtë rast mendohet për personat që kanë vështirësi dhe kufizime fizike, jo kufizime mentale apo kufizime të tjera shëndetësore.

Në relacion me objektin arkitektonik, është shumë vështirë të përkufizohet kufiri i personit me aftësi të kufizuara dhe atij pa kufizim aftësie. Në të vërtetë gjatë jetës secilit njeri i oscillojnë aftësitë, qoftë për shkak të moshës, për shkak të lëndimeve dhe sëmundjeve që nganjëherë personin mund ta bëjnë përkohësisht apo për tërë jetën me aftësi të kufizuara (p.sh. lëndimet e ndryshme trupore në aksidente komunikacioni apo aksidente tjera).

Megjithatë aftësia e kufizuara mund të sistemohet në katër grupe:

1. Personat me aftësi të kufizuara fizike
2. Personat e verbër dhe me të pamë të dobësuar
3. Personat e shurdhër, dhe
4. Personat me aftësi të kufizuara mendore

Në këtë projekt janë trajtuar vetëm problemet e personave me aftësi të kufizuara fizike, meqenëse mu këto probleme i bëjnë ndërtesat të papërshtatshme për personat me aftësi të kufizuara në atë masë sa që ato të jenë të papërdorshme për ta. Për tri grupet tjera, investimet janë minore dhe mbetet që gjatë renovimeve periodike të bëhet shënimi adekuat i mbishkrimeve me tabela informuese dhe korigjimeve në shkallë dhe dyshe me për



persona me të pamë të dobësuar, dhe në disa raste edhe sinjalizimi me llamba në raste emergjente dhe mënyra të tjera elektronike-vizuele për personat e shurdhër.

### **Objektet e trajtuara**

Në Kosovë është një numër i madh i objekteve publike që kanë nevojë për trajtim me qëllim të përshtatjes për përdorim nga personat me aftësi të kufizuar. Pa mëdyshje të gjitha objektet, pa dallim, kanë nevojë për trajtim, por megjithatë iu është dhënë përparësi një pjese të objekteve publike, atyre objekteve për të cilat më së shpeshti të gjithë kemi nevojë për to. Janë incizuar dhe hartuar propozime për **27 ndërtesa** të përzgjedhura nga komunat e ndryshme të Kosovës dhe atë:

- 8 ndërtesa të Kuvendeve Komunale
- 4 ndërtesa të Institucioneve Kulturore
- 3 ndërtesa të Institucioneve Arsimore
- 3 ndërtesa të Qendrave për Punë Sociale
- 2 ndërtesa të Institucioneve Shëndetësore
- 1 ndërtesë e Stacionit Policor, dhe
- 1 ndërtesë e Zyrës për Punësim

Përvojat ishin nga më të ndryshmet. Prej një skajshmërie kur objekti ishte tërësisht i papërshtatshëm për personat me aftësi të kufizuar dhe ndërtesa kishte një planimetri që pothuajse nuk kishte fare mundësi për përshtatje, e deri te skajshmëria tjetër kur objekti ishte trajtuar para këtij projekti dhe ai iu ishte përshtatur deri në një masë personave me aftësi të kufizuar dhe nuk kishte nevojë për trajtim.

### **Qasja fizike për persona me aftësi të kufizuar në objektet publike**

Qasja e plotë dhe integrimi i personave me aftësi të kufizuar në shoqëri zakonisht kuptohet si aktivitet afirmativ në ndryshimin e kushteve që kanë sjellë përjashtimin social të tyre.

Qasja e plotë dhe integrimi duhet të kuptohen si proces ku përmes të cilit tentohet të sigurohen të gjithë qytetarët, pavarësisht nga përvoja dhe rrethanat të realizojnë potencialin e vet të plotë në jetë.

HandiKOS ka bërë një hulumtim për ta njohur më mirë njërin nga problemet me të cilat ballafaqohen personat me aftësi të kufizuar, qasjen fizike në objektet publike.

Objektet e vizituara janë të rëndësishë jetike për personat me aftësi të kufizuar dhe nga gjendja e tyre varet integrimi i plotë në shoqëri.

Vlerësimi i qasjes fizike për persona me aftësi të kufizuar nga hulumtimet e bëra nga HandiKOS organizatë implementuese e projektit "Një Ambient I Përshtatshëm – Shoqëri për të Gjithë", i cili financohet nga Bashkimi Evropian dhe menaxhohet nga Komisioni Evropian Zyra Ndërlidhëse në Kosovë, ka për qëllim ngritjen e vetëdijësimin të shoqërisë në përgjithësi e në veçanti akterëve kyq për mbikqyrjen dhe implementimin e legjislacionit mbi ndërtim përfshirë autoritetet lokale, planifikuesit e urbanizmit, arkitektë dhe inxhinjerë të ndërtimtarisë, për rëndësinë e një mjedisi të lirë dhe pa barriera duke mundësuar në këtë mënyrë pjesëmarrjen e plotë të personave me aftësi të kufizuar në rrethin shoqëror si një e drejtë kruciale e patjetërsueshme.

Hulumtimi mbi identifikimin e objekteve publike dhe qasjen fizike për persona me aftësi të kufizuar në këto objekte është shtrirë në 30 komuna të Kosovës.

Gjatë këtij hulumtimi për vlerësimin e qasjes së lirë për personat me aftësi të kufizuar në objekte publike, janë vizituar gjithsej **394** objekte.

Objektet janë ndarë në tri kategori të gjendjes së tyre ekzistuese:

- Objektet me qasje të plotë
- Objektet me qasje të pjesshme, dhe
- Objektet komplet pa qasje për persona me aftësi të kufizuar.

13 Objektet e Gjykatave në Kosovë



14 Objekte të Kuvendeve Komunale dhe Qendrave për Punë dhe Mirëqenie Sociale

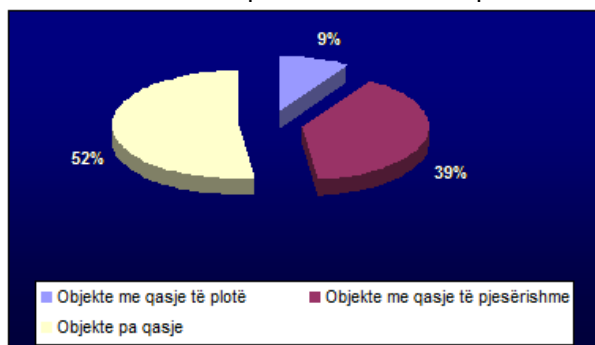

81 Objekte shkollore (shkolla fillore dhe të mesme)

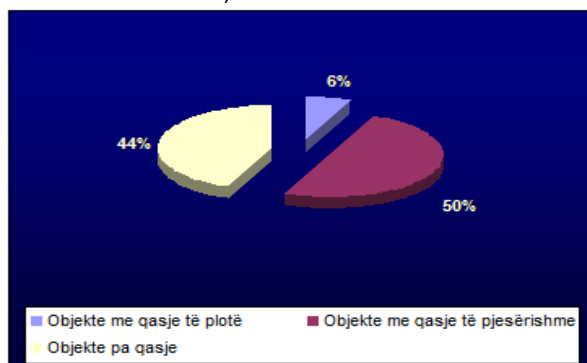

47 Objekte të Qendrave kryesore të Mjekësisë Familjare dhe ambulanca

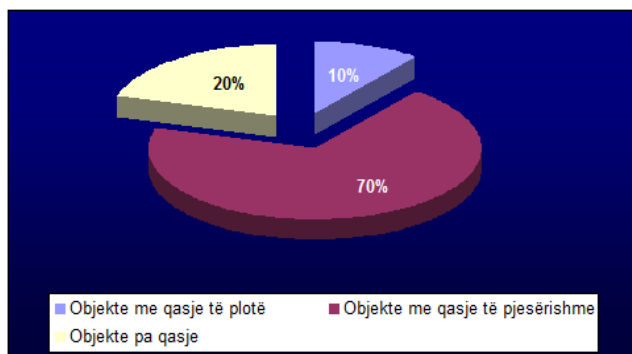

12 Objekte të Shtëpive të Kulturës dhe Sporteve

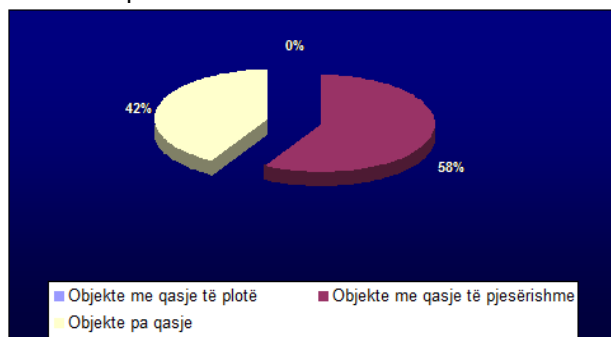

93 Objekte të bizneseve private (banka, institucione mikro-financiare, kompani sigurimi, etj)

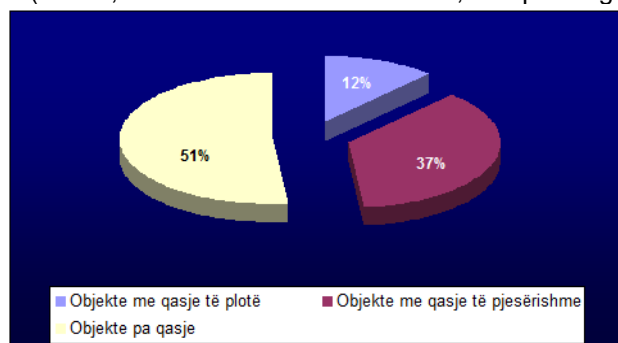

27 Objekte të Stacionit Policor

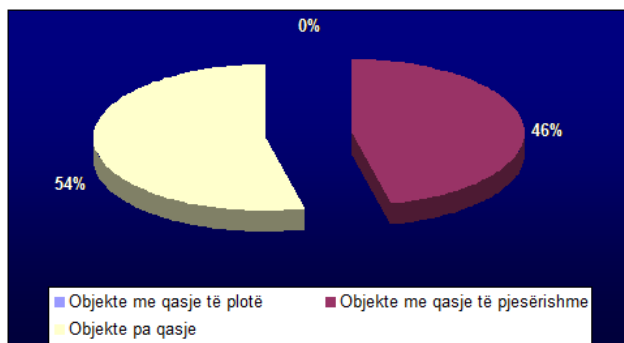

7 Objekte të Organizatave jo-qeveritare

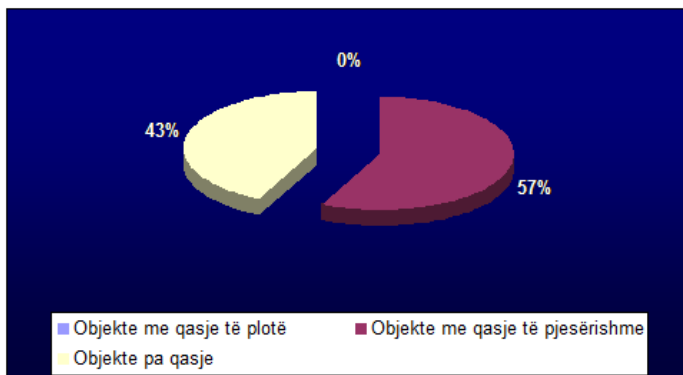

## Qëllimi i projektit

Qëllimi i këtij projekti është sigurimi i kushteve sa më të volitshme për integrimin sa më efikas të personave me aftësi të kufizuar në shoqërinë kosovare. Kjo do të thotë që duhet siguruar kushte për qasje në të gjitha ndërtesat publike dhe kushte për përdorim të pavarur të këtyre objekteve nga ana e gjithë popullatës pa dallim, përfshirë edhe personat me aftësi të kufizuar.

Problemet e trajtuara në këtë dokument janë:

- Qasje në objekte (hyrja brenda në objekt)
- Komunikim horizontal dhe vertikal
- Tualetet

Sikur është theksuar më lartë, me këtë nuk janë zgjidhur të gjitha problemet te këto objekte. Shënimi i shenjave dhe sinjaleve në mënyrë adekuate për personat me të pamë të dobësuar dhe mbështetja e personave të shurdhër, do të duhej të projektohen gjatë renovimeve periodike të këtyre objekteve.

Qasje në objekte.

Në shumicën e rasteve barriera e parë haset në hyrje të objektit: disa shkallë e nganjëherë edhe më shumë. Deri në 4 lartësi, për mposhtjen e disniveleit është aplikuar pjerrina kurse 5 lartësi e më shumë, është planifikuar platforma lëvizëse. Me këtë është eliminuar mundësia e pjerrinave të gjata të cilat janë të papërshtatshme, zënë vend të konsiderueshëm dhe nga aspekti estetik ndikojnë keq në dukjen e objektit arkitektonik.

### *Komunikim horizontal dhe vertikal*

Te komunikimi horizontal, mposhtja e disniveleve është arritur me platforma lëvizëse, kurse te komunikimi vertikal (kur ndërtesa ka më shumë etazhe) është paraparë ashensori me dimensione adekuate për hyrjen e personit me karrocë. Sa herë që kanë ekzistuar kushte të tilla, është synuar që ashensori të vendoset jashtë gabaritit dhe afër shkallëve ekzistuese.

Por në raste tjera ashensori është vendosur edhe brenda ndërtesës atëherë kur një gjë e tillë nuk ka mundur të realizohet jashtë saj. Natyrisht se vendosja e ashensorit brenda objektit kërkon thyerje dhe sanime të konstruksionit, por kur funksionalisht është më e përshtatshme dhe kur një zgjidhje e tillë zvoglon shpenzimet tjera (nuk ka nevojë për sipërfaqe të reja komunikuese, etj) është aplikuar edhe kjo qasje e zgjidhjes së problemit. Me vendosjen e ashensorit jashtë objektit, zakonisht në çdo kat humbet ndonjë zyre, e cila shndërrohet në hapësirë komunikuese.

### *Tualetet*

Për shfrytëzim normal të objektit, tualetet janë të domosdoshme, andaj në çdo ndërtesë është planifikuar të jetë tualeti i dedikuar për persona përdorues të karrocës. Është tentuar që tualeti të jetë edhe "i djathtë" edhe "i majtë", për djathtakë dhe majtakë. Rrallëherë është planifikuar qasje në guacën e WC-së vetëm nga njëra anë. Tualeti gjithmonë është planifikuar në katin përdhësë. Me këtë janë siguruar kushtet minimale për shfrytëzimin e objektit nga personat përdorues të karrocës, qoftë të punonjësve, qoftë të palëve të ndryshme që vizitojnë objektin.

Në këtë fazë nuk është marrë parasysh edhe një kërkesë jashtëzakonisht e veçantë, hapësira për përkujdesjen e foshnjës që duhet patjetër të trajtohet në hapin e ardhshëm.

### **Instruksione për implementimin e projekteve**

Dokumenti i hartuar paraqet bazë për implementimin e projekteve një nga një.

Institucionet – pronarët dhe shfrytëzuesit e ndërtesave të trajtuara duhet vazhduar aktivitetin vetjak duke i adaptuar ndërtesat e tyre me fonde vetanake apo duke aplikuar për mjete individualisht tek institucionet vendore dhe donatorët. Secili projekt është i mjaftueshëm për sigurimin e buxhetit dhe tenderimin përfundimtar.

### **Përkrahja dhe vështirësitë gjatë realizimit të projektit**

Projekti është realizuar me mbështetje financiare nga Bashkimi Evropian dhe menaxhuar nga Komisioni Evropian Zyra Ndërlidhëse në Kosovë.

Përveç donatorit kryesor të projektit duhet përmendur edhe kontributin e plotë të ekipit mbi hulumtimin e objekteve pa qasje dhe përkrahjen e Institutit A Design dhe studentëve të arkitektutres së këtij institucioni.

### **Pjesëmarrësit në Projekt**

Në projekt në mënyrë të drejtpërdrejtë kanë marrë pjesë HandiKOS në Prishtinë dhe rrjeti i tij i shtrirë në 30 komuna të Kosovës, Instituti A Design dhe studentë të arkitekturës së këtij Instituti e në veçanti Mr.Art.Bujar Demjaha.

### **Shtojca 1**

#### **Konventa e Kombeve të Bashkuara për të drejtat e personave me aftësi të kufizuara**

Promovimi i Konventës së KB për të drejtat e personave me aftësi të kufizuar dhe ngritja e vetëdijesimit tek qeveria lokale dhe qendrore veçanërisht duke u fokusuar në të drejtat për qasje adekuate nëpër objektet publike.

### **Neni 9**

#### **Aksesi/ Përshtatshmëria/ Arritshmëria**

1. Me qëllim që të bëhet e mundur që të gjithë personat me aftësi të kufizuar të jetojnë në mënyrë të pavarur dhe të marrin pjesë plotësisht në të gjitha aspektet e jetës, Shtetet Palë duhet të marrin masat e duhura për të siguruar akses për personat me aftësi të kufizuar, në baza të barabarta me të tjerët, në ambientet fizike, transport, informacion dhe komunikim, përfshirë dhe teknologjitë dhe sistemet e informacionit dhe komunikimit, si dhe në fasilite apo shërbime të tjera të hapura apo të siguruar për publikun, si në zonat urbane dhe ato rurale. Këto masa, të cilat duhet të përfshijnë identifikimin dhe eliminimin e pengesave dhe barrierave për akses, zbatohen ndër të tjera:

(a) Ndërtesa, rrugë, transport dhe fasilite të tjera në ambiente të brendshme apo të jashtme, përfshirë shkollat, strehimin, fasilite mjekësore apo vendet (ambientet) e punës;

(b) Informacion, komunikim dhe shërbime të tjera, përfshirë shërbimet elektronike dhe shërbimet e emergjencës.

2. Shtetet Palë duhet gjithashtu të marrin masat e duhura për:

(a) Të zhvilluar, shpallur dhe monitoruar implementimin e udhëzimeve dhe standardeve minimale për aksesibilitetin e fasiliteve dhe shërbimeve të hapura apo të siguruar për publikun;

(b) Të siguruar se subjektet private që ofrojnë fasilite dhe shërbime, të cilat janë të hapura apo të siguruar për publikun të marrin parasysh të gjitha aspektet e aksesibilitetit për personat me aftësi të kufizuar;

(c) Të siguruar trajnim për pjesëmarrësit në proces lidhur me çështjet e aksesibilitetit/përshtatshmërisë që ndeshin personat me aftësi të kufizuar;

(d) Të siguruar në ndërtesat dhe fasilite të tjera të hapura për publikun shenja në Braille dhe në një formë lehtësisht të lexueshme dhe të kuptueshme;

(e) Të siguroar forma asistence direkte dhe të ndërmjetme, përfshirë guida, lexues dhe përkthyes profesional të gjuhës së shenjave, për të lehtësuar aksesibilitetin në ndërtesa dhe fasilite të tjera të hapura për publikun;

(f) Të promovuar forma të tjera të përshtatshme asistence dhe mbështetjeje për personat me aftësi të kufizuar për të siguroar që ata kanë akses në informacion;

(g) Të promovuar akses në informacionin e ri dhe sistemet e teknologjitë e reja të komunikimit për personat me aftësi të kufizuar, përfshirë dhe internetin;

(h) Të promovuar projektimin, zhvillimin, prodhimin dhe shpërndarjen e teknologjive dhe sistemeve të aksesueshme të informacionit dhe komunikimit në një fazë të hershme, në mënyrë që këto teknologji dhe sisteme të bëhen të aksesueshme në një kosto minimale.

## **Shtojca 2**

### **Ekstrakt nga LIGJI PËR NDËRTIM NR. 2004/15**



Specifikimi me rregulla teknike mbi ndërtim

#### **Neni 12**

Specifikimi i kërkesave themelore të parashikuara në nenet 5–8 të këtij Ligji, veçanërisht lidhur me muret, tavanet, kulmet, shkallët, daljet e emergjencës, ashensorët, hapësirat e hapura, sistemet hidraulike, elektrike dhe të ngrohjes, dhomat e banueshme, objektet përdhese dhe të veçanta, si dhe objekte të tjera ndërtimi definohen me aktin administrativ. Këto specifikime duhet të përcaktojnë kushtet teknike për përdorimin e objekteve ndërtimore nga personat me aftësi të kufizuara.

255/17.06.07

UNMIK

INSTITUCIONET E PËRKOZHME VETËQEVERISËSE  
PROVISIONAL INSTITUTIONS OF SELF-GOVERNMENT  
PRIVREMENE INSTITUCIJE SAMOUPRAVLJANJA

QEVERIA E KOSOVËS – GOVERNMENT OF KOSOVO – VLADA KOSOVA

MINISTRIA E MJEDISIT DHE  
PLANIFIKIMIT HAPËSINOR      MINISTRY OF ENVIRONMENT  
AND SPATIAL PLANNING      MINISTARSTVO SREDINE I  
PROSTORNOG PLANIRANJA

Nr. rendor 33  
Nr. i protokollit 07/07

Ministri i Ministrisë së Mjedisit dhe Planifikimit Hapësinor,

Në bazë të nenit 12 të Ligjit të Ndërtimit nr.2004/15, si dhe nenit 1 paragrafi 1.3 pika (ç)  
të Rregullores mbi Degën e Ekzekutivit të Institucioneve të Përkohshme të Vetëqeverisjes  
në Kosovë nr. 2001/19, e me qëllim të përcaktimit të kushteve teknike të objekteve  
ndërtimore për qasjen e personave me aftësi të kufizuara, nxjerr këtë:

**UDHËZIM ADMINISTRATIV**

**PËR**  
**KUSHTET TEKNIKE TË OBJEKTEVE NDËRTIMORE**  
**PËR QASJEN E PERSONAVE ME AFTËSI TË KUFIZUARA**



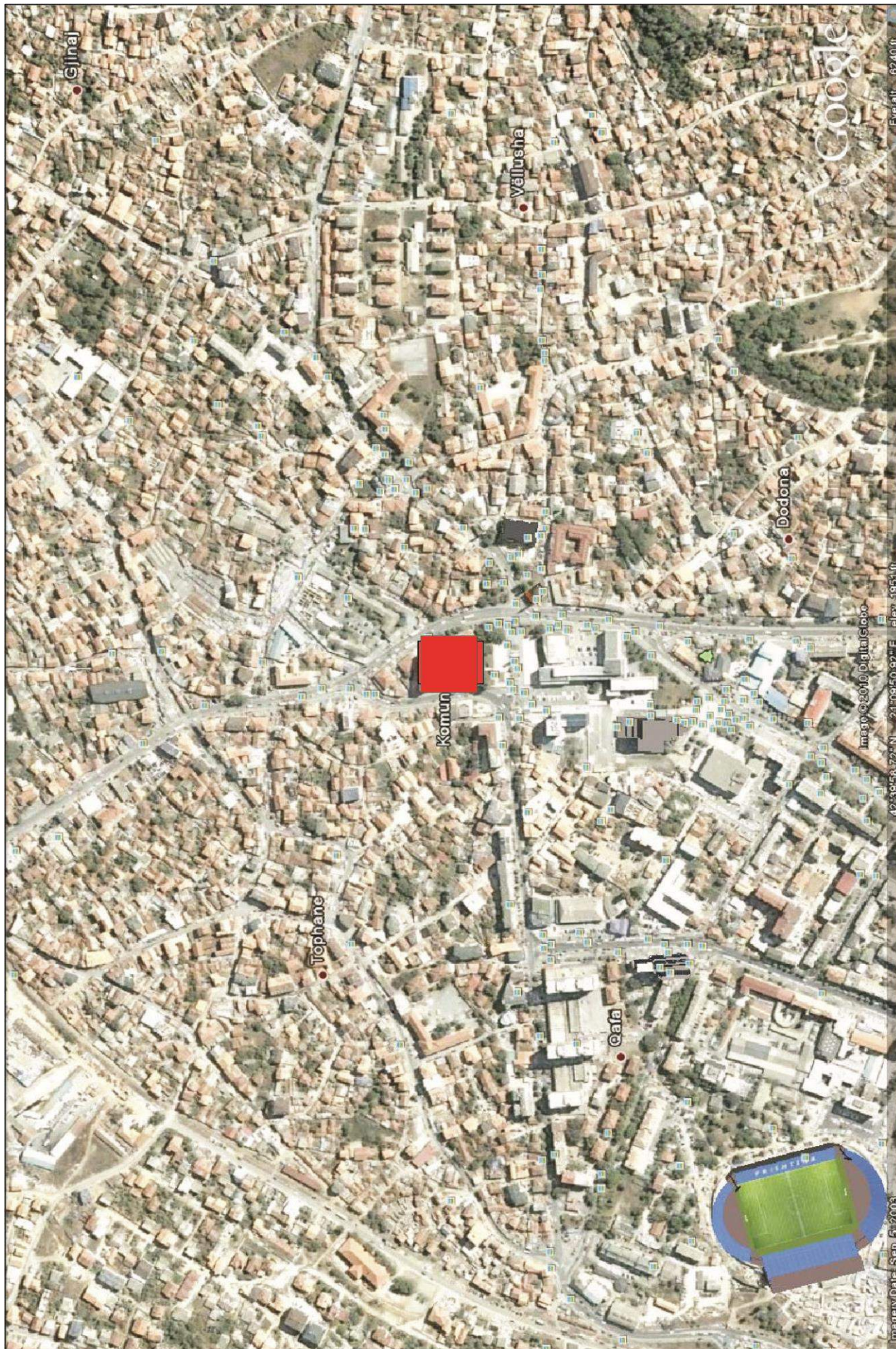

Eye alt: 62.40 ft  
Image © 2010 DigitalGlobe  
42°39'58.72" N 21°09'50.92" E elev: 395.1 ft  
Imagery Date: Sep 5, 2003



KUVENDI I KOMUNËS, PRISHTINË

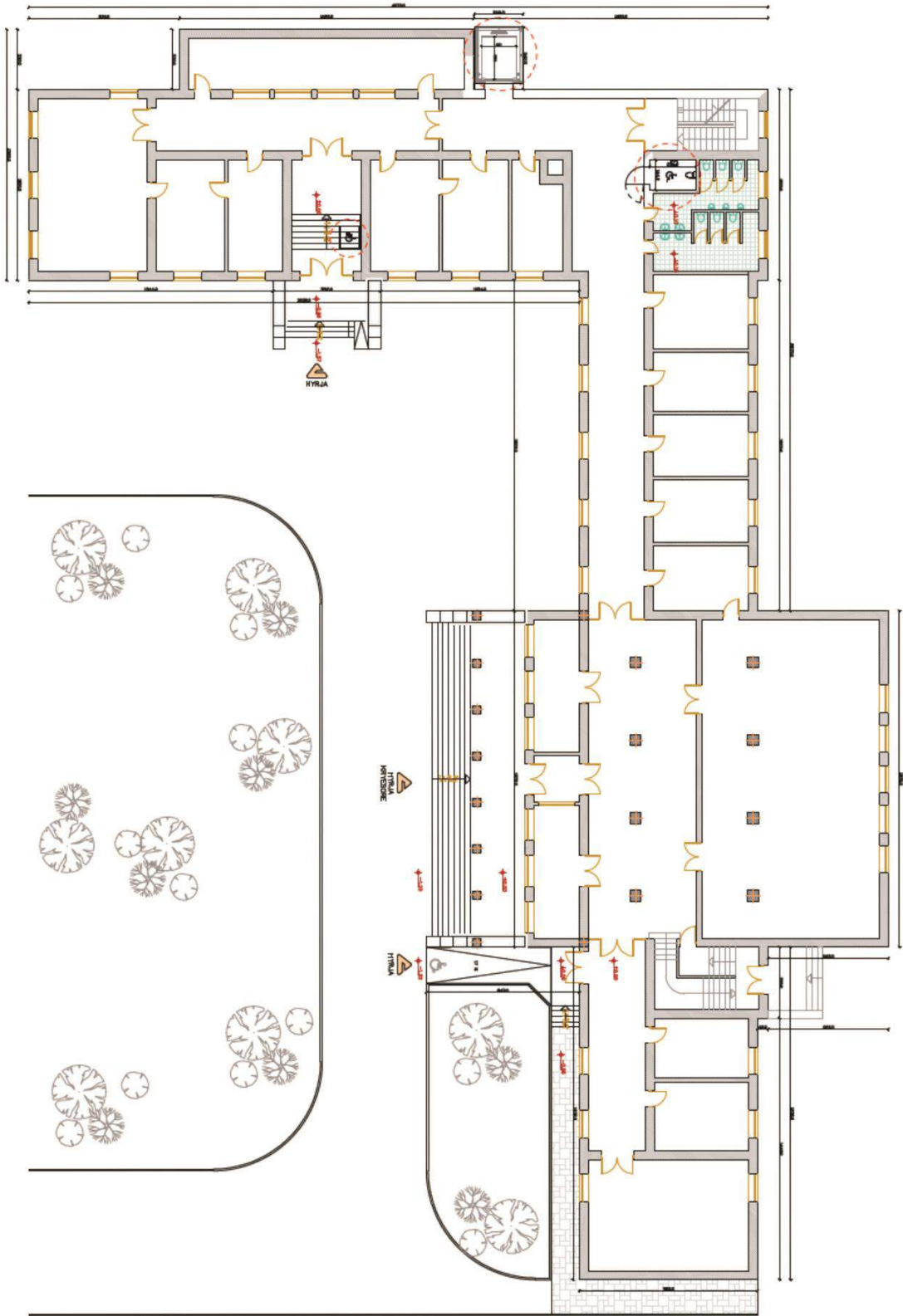

0 1 2 3 4 M

**Kuvendi i Komunës PRISHTINE**

**Paramasa dhe parallogaria**

<b>1</b>	<b>Përshkrimi I punëve. Ne perputhshmeri te plote me standartet EC dhe ISO. Paramasat dhe parallogaria eshte e dhene detalisht ne pershkrimin teknik, dhe I nenshtrohet pershkrimit teknik.</b>	<b>Njësia</b>	<b>Sasia</b>	<b>Çmimi(€)</b>	<b>Shuma(€)</b>
1.1	Masat e sigurise: Duhet te jene ne nivelin me te larte per arsye te ruajtjes se shendetit te femijeve dhe te kihet kujdes te veçantë kalimi I nxenesve afer punishtes. Pra ne kete menyre duhet te behet rrethimi sa me I mire I punishtes dhe vendosjes se materialeve ne te. Materialet nuk duhet te dalin jashte rrethojes se punishtes. Punishtja te rrethohet me tabela prej llamarine dhe me konstrukcion te perforcuar mire ne toke.				
<b>A</b>	<b>TUALETE</b>				
<b>2</b>	<b>Punët e Pastrimit, Gërmimit dhe nivelizimit</b>				
2.1	Pastrimi i terenit dhe largimi I elementeve tw panevojshme nga hapwsira ku punohet me sipwrfaqe prej 16.5m2. Te gjitha materialet te largohen ne deponi te caktuar nga organi mbikeqyres, jo me pak se 5 km.	paushall	1.00	30.00	30.00
2.2	Demolimi I tw gjitha shtresave tw dyshemesw ekzistuese deri nw pllakwn konstruktive si dhe tw murit.	m <sup>2</sup>	4.20	5.00	21.00
2.3	Cmontimi dhe dergimi ne deponi I dyerve. Te gjitha materialet te largohen ne deponi te caktuar nga organi mbikeqyres, jo me pak se 5 km.	paushall	1.00	15.00	15.00
2.4	Germimi I dheut te kategorisë se tretë per themel të ashensorit, kjo perfshinë edhe transportin deri ne deponi në largësi jo më të vogël se 5 km.Ne cmim perfshihet edhe ngjeshja min. 8 Mpa.	m <sup>3</sup>	10.00	2.20	22.00
2.5	Furnizimi dhe shtruarja e zhavorit (20 cm) ndër pllakën ku vendoset ashensori, kjo përfshin edhe ngjeshjen e tij. (Vërejtje: Në çmim duhet të llogaritet edhe shqyrtimi I njeshjes nga ekipi i specializuar pë këtë lëmi)	m <sup>3</sup>	2.00	12.50	25.00
	<b>Shuma 2</b>				<b>83.00</b>
<b>3</b>	<b>Punët e Betonit dhe armatura</b>				
	<b>Marka e betonit caktohet sipas rezultateve te llogarise statike. Te gjitha testet dhe shqyrtimet e nevojshme te perfshihen ne cmim</b>				
3.1	Furnizimi dhe betonimi I themeleve të ashensorit me beton arme MB30 me trashësi 20 cm.	m <sup>3</sup>	2.00	105.00	210.00
3.2	Furnizimi me material si dhe betonimi mureve të shatës së ashensorit me beton arme me trashësi t=20 cm	m <sup>3</sup>	2.50	105.00	262.50
	<b>Shuma 3</b>				<b>472.50</b>
<b>4</b>	<b>Punet e suvatimit ,lyerjes dhe fasades</b>				
<b>Verejtje</b>	<b>Siperfaqja eshte e kalkuluar bruto perfshire shpaletat, kendoret e nevojshme nga prodhuesi, fugat e dilatimit per fasade, kendoret me ngjites nga PVC rreth hapjeve. Hapjet zbriten nese jane me te medha se 2m<sup>2</sup> (vetem hapjet deri ne 2m<sup>2</sup> llogariten ne siperfaqe bruto).</b>				
4.1	Suvatimi I mureve te brendshme dhe plafonit me llac te gatshem MP75 ose te ngjashem (suvatimi me makine perkatese) njeshtresore min. 8mm. Verejtje: Gjate suvatimit te mureve te perdoren shiritat metalik në mënyre që të arrihet lyerje e njetrajtshme.	m <sup>2</sup>	33.30	5.00	166.50
4.2	Glet-Te jetë nga i njejt prodhues si prodhuesi per suvatim	m <sup>2</sup>	4.20	6.00	25.20
4.3	Ngjyrosja me baze nga ne dy shtresa	m <sup>2</sup>	4.20	0.30	1.26
4.4	Furnizimi me material dhe lyerja me polikolor (latex) ne minimum dy shtresa, lloji dhe ngjyra te jete e njejte me ngjyren ekzistuese te mureve perreth	m <sup>2</sup>	4.20	1.60	6.72
	<b>Shuma totale 4</b>				<b>199.68</b>
<b>5</b>	<b>Punet e Hidroizolimit</b>				
5.10	Furnizimi me material dhe montimi I hidroizolimit te ftohte (Ardeks ose ngjashem) ne dysheme në nyjen sanitare me ngritje në mure në lartësi minimale 30 cm , kjo përfshinë tharjen e dyshemesë, Llogaritja në m <sup>2</sup> të sipërfaqes së punuar	m <sup>2</sup>	7.00	20.00	140.00
	<b>Shuma totale 5</b>				<b>140.00</b>
<b>6</b>	<b>Punët e pllakave</b>				
6.1	Furnizimi me material dhe montimi I pllakave te qeramikes(te klasit te pare) me ngjitës në dysheme.Përzgjedhja e llojit dhe ngjyres se pllakave caktohet sipas kërkesës së investitorit.Ne cmim jane te perfshira edhe te gjitha kendet e nevojshme prej alumini.	m <sup>2</sup>	4.20	15.00	63.00
6.1	Furnizimi me material dhe montimi I pllakave te qeramikes (te klasit te pare) me ngjitës në mur, lloji dhe ngjyra e pllakave caktohet sipas kërkesës së investitorit. H=280cm dhe H=225cm. Ne cmim jane te perfshira edhe te gjitha kendet e nevojshme prej alumini.	m <sup>2</sup>	32.00	15.00	480.00
	<b>Shuma totale6</b>				<b>543.00</b>
<b>7</b>	<b>Punet e zdruktharisë</b>				

7.1	Furnizimi dhe Instalimi i dyerve te kualitetit te larte per përdorim te shpeshte pwr persona me aftwsi tw kufizuara. Krahu i derës: izolimin iver mbushje me perforcim tubular, mbështjellës metali te galvanizuar me trashësi min 0.9mm dhe me ngjyrosje pluhur termike, 40mm të trasha. Dy bagllame tre-pjeseshe dhe dorezën e lakuar ne skaje. Frame: llamarine 2mm te galvanizuar dhe me ngjyrosje pluhur termike, me ankerë për mure, min. 22cm te thellë. Gome mbylljeje ne tri ane. Koeficienti i rezistencës ndaj zjarrit T30 min. Izolimin e nxehtësisë ud = 1.9W (m² K). Izolimi akustik në përputhje me EN 20140/717-1 deri në RW 46dB. Dera duhet të jetë me ngjyre të bardhë RAL 9016. Prodhuesit: Teckentrup, Hormann, Novoferm.				
	<b>Pos. 1 100x210</b>	copë	1	220.00	220.00
	<b>Shuma totale 7</b>				<b>220.00</b>
	<b>Elementet Sanitare</b>				
	Te gjitha paisjet e tualeteve-WC, lavaman dhe pisuar te jene nga prodhuesi GROHE, LIV dhe FISTCHER, kurse baterite te jene nga prodhuesi Armal, Unitas dhe Grohe				
8.1	Furnizimi dhe montimi i WC guacës per persona me aftesi te kufizuar me sifon të konstruktuar, me fontane te vendosur ne mur, enën shpërlarëse me ventues këndorë e me tërë materialin e duhur për kyçje në instalimin e ujit dhe kanalizimi (materiali i klasit te pare ngjyra sipas deshires se investitorit). Guaca duhet te jete me fontane te montuar ne konstruksion ne mur sipas prodhuesit.	copë	1	80.00	80.00
8.2	Blerja, transporti dhe vendosja e te gjitha elementeve ne tualetin e personave me aftesi te kufizuar.	copë	1	150.00	150.00
8.3	Furnizimi dhe montimi i lavamanit per perdorues te karroces, me rubinetë (adekuate) të ujit të ftohtë dhe te nxehte, me sifon te kromuar, dhe materialin e duhur për kyçje në instalimin e ujit dhe kanalizimit (materiali i klasit te pare ngjyra sipas deshires se investitorit)	copë	1	80.00	80.00
	<b>Shuma totale 8</b>				<b>310.00</b>
<b>B</b>	<b>ASHENSORI</b>				
9.1	Germimi I dheut te kategorisë se tretë per themel të ashensorit, kjo perfshinë edhe transportin deri ne deponi në largësi jo më të vogël se 5 km. Ne cmim perfshihet edhe ngjeshja min. 8 Mpa.	m³	10.00	2.20	22.00
9.2	Furnizimi dhe shtruarja e zhavorit (20 cm) ndër pllakën ku vendoset ashensori, kjo përfshin edhe ngjeshjen e tij. (Vërejtje: Në çmim duhet të llogaritet edhe shqyrtimi I njeshtes nga ekipi i specializuar për këtë lëmi)	m³	2.00	12.50	25.00
9.3	Furnizimi dhe betonimi I themeleve të ashensorit me beton arme MB30 me trashësi 20 cm.	m³	2.00	105.00	210.00
9.4	Furnizimi me material si dhe betonimi mureve të shaftës së ashensorit me beton arme me trashësi t=20 cm	m³	2.53	105.00	265.65
9.5	Demolimi I murit ekzistuese per lidhjen e ashensorit me objekt, sipas projektit dhe largimi I mbeturinave ne deponi te caktuar nga organi mbikeqyres, jo me pak se 5 km.	pushall	1.00	50.00	50.00
9.6	Ashensori panoramik per ndertim pergjate fasades me konstruksion te aluminit, me mbushje nga llamarina e celikut e plastifikuar. ne kwtw pozicion pwrfsihen tw gjitha paisjet elektromekanike si dhe shahta me aksesoret percjelles per montim.	copë	1.00	25,000.00	25,000.00
	<b>Shuma totale 9</b>				<b>25,572.65</b>
<b>C</b>	<b>PLATFORMA HIDRAULIKE</b>				
10.1	Blerja, transporti dhe montimi I platformes levizese pergjate shkalleve per persona me nevoja te vecanta, duke perfshi te gjitha paisjet percjellese. Prodhuesi Kone, Otis ose ngjashem.	copë	1.00	3,000.00	3,000.00
	<b>Shuma totale 10</b>				<b>3,000.00</b>
<b>D</b>	<b>PUNET E PAPARASHIKUESHME</b>				
11.1	Punet te paparashikueshme ne projekt dhe paramase te cilat duhet te realizohen (10%) e vleres se pergjithshem	paushall	1.00	3,054.08	3,054.08
<b>E</b>	<b>HARTIMI I PROJEKTIT DETAL DHE MBIKQYRJA E PUNIMEVE</b>				
12.1	Hartimi I projektit detal dhe mbikqyrja e punimeve(10%) e vleres se pergjithshem	paushall	1.00	3,359.49	3,359.49

	<b>Rekapitulimi</b>	<b>Shuma/Total (€)</b>
<b>A</b>	<b>TUALETET</b>	<b>1,968.18</b>
<b>B</b>	<b>ASHENSORI</b>	<b>25,572.65</b>
<b>C</b>	<b>PLATFORMA HIDRAULIKE</b>	<b>3,000.00</b>
<b>D</b>	<b>PUNET E PAPARASHIKUESHME</b>	<b>3,054.08</b>
<b>E</b>	<b>HARTIMI I PROJEKTIT DETAL DHE MBIKQYRJA E PUNIMEVE</b>	<b>3,359.49</b>
	<b>Total</b>	<b>36,954.40</b>



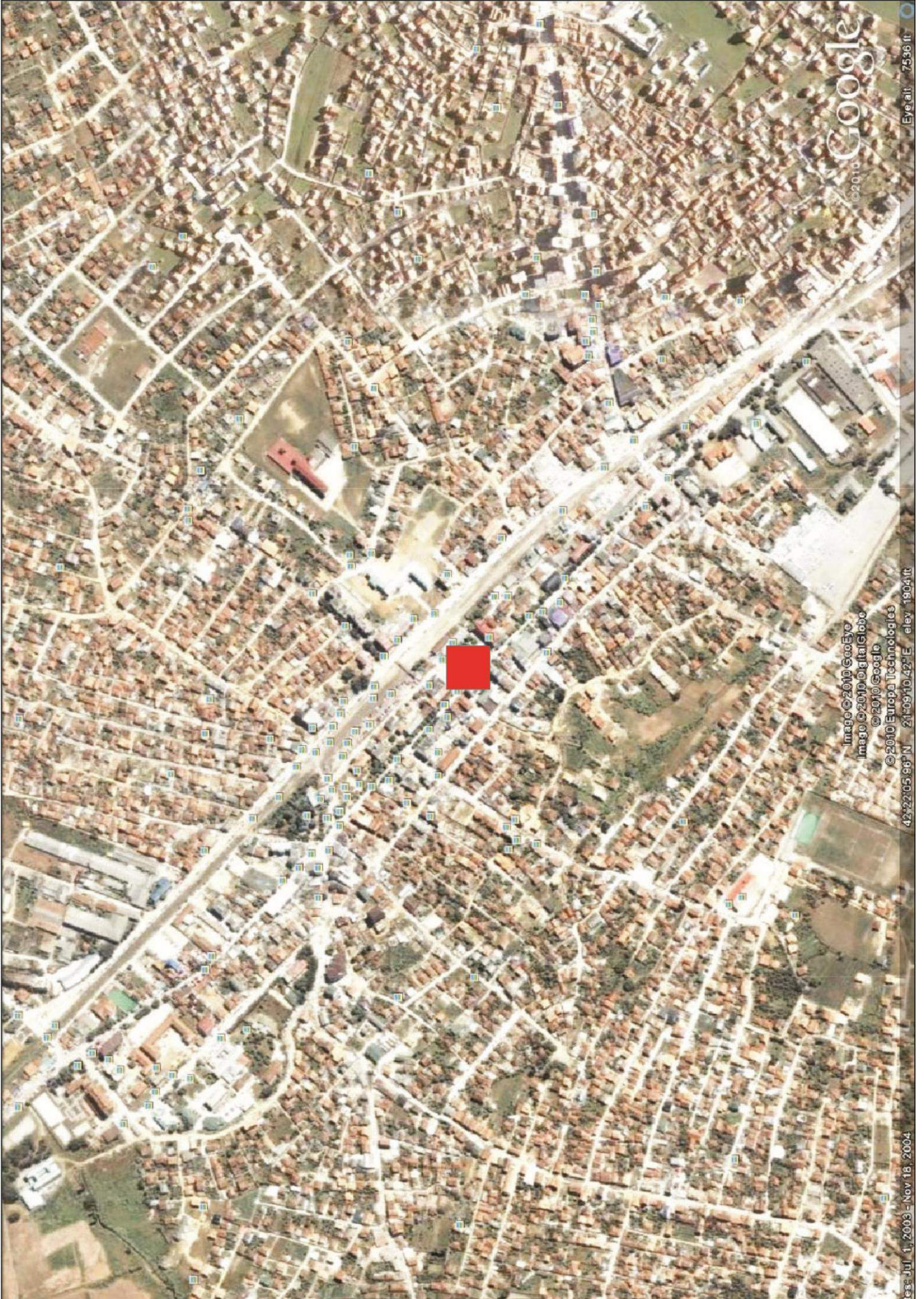

©2010 Google

Eye alt: 75.36 ft

Image ©2010 GeoEye  
Image ©2010 DigitalGlobe  
©2010 Google  
©2010 Europa Technologies  
42°22'05.96"N 21°09'10.42"E elev: 190.4ft

Images: Jul 1, 2003 - Nov 18, 2004



# KUVENDI I KOMUNĒS, FERIZAJ

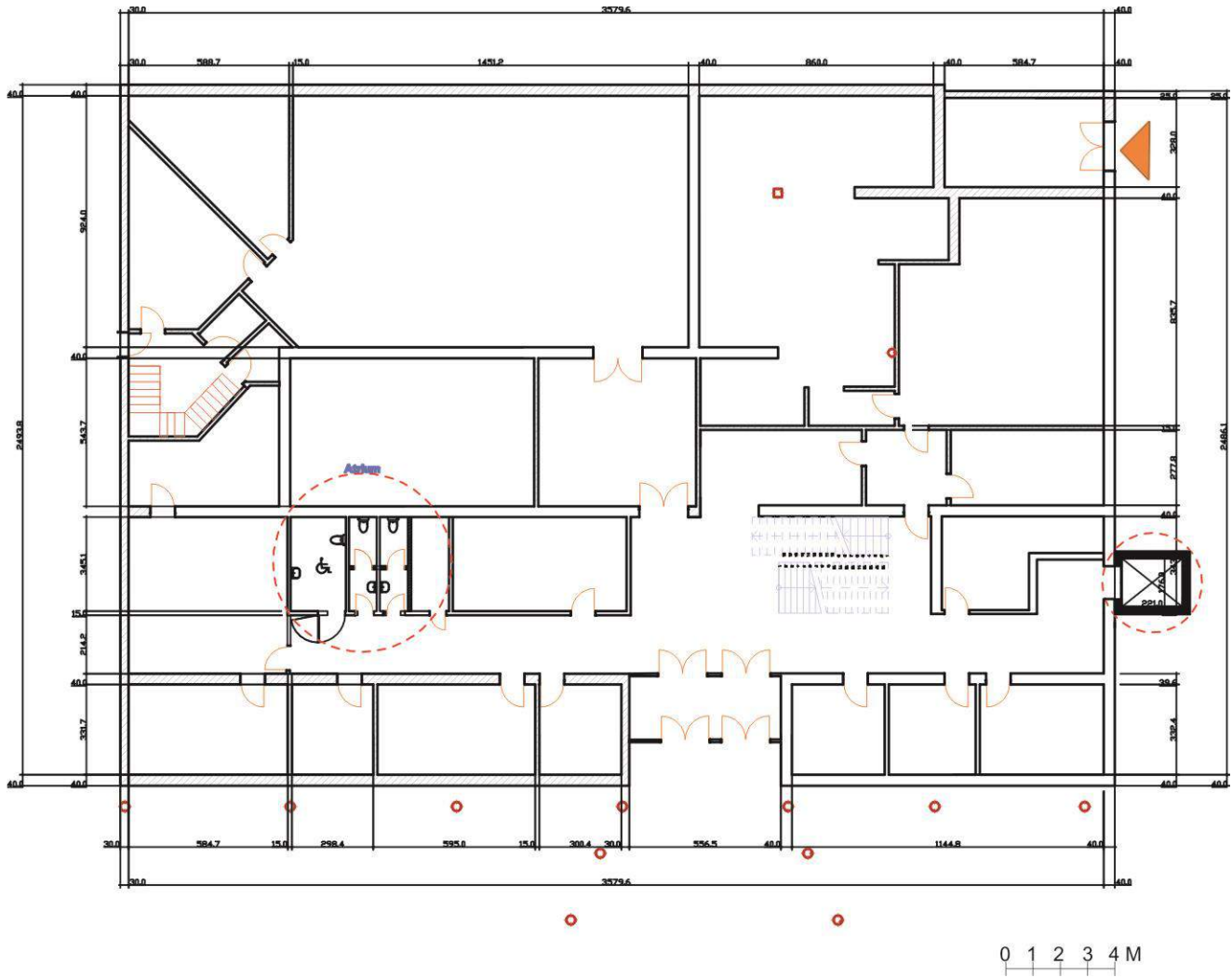

Kuvendi i Komunës Ferizaj					
Paramasa dhe parallogaria					
1	Përshkrimi I punëve. Ne perputhshmeri te plote me standartet EC dhe ISO. Paramasat dhe parallogaria eshte e dhene detalisht ne pershkrimin teknik, dhe I nenshtrohet pershkrimin teknik.	Njësia	Sasia	Çmimi(€)	Shuma(€)
1.1	Masat e sigurisë: Duhet te jene ne nivelin me te larte per arsye te ruajtjes se shendetit te femijeve dhe te kihet kujdes te veçantë kalimi I nxenesve afer punishtes. Pra ne kete menyre duhet te behet rrethimi sa me I mire I punishtes dhe vendosjes se materialeve ne te. Materialet nuk duhet te dalin jashte rrethojes se punishtes. Punishtja te rrethohet me tabela prej llamarine dhe me konstrukcion te perforcuar mire ne toke.				
<b>A</b>	<b>TUALETET</b>				
2.2	Pastrimi i terrenit dhe largimi I elementeve tw panevojshme nga hapwrsira ku punohet me sipwrfaqe prej 16.5m2. Te gjitha materialet te largohen ne deponi te caktuar nga organi mbikeqyres, jo me pak se 5 km.	paushall	1.00	30.00	30.00
2.5	Demolimi I tw gjitha shtresave tw dyshemesw ekzistuese deri nw pllakwn konstruktive si dhe tw murit.	m <sup>2</sup>	14.60	5.00	73.00
2.2	Cmontimi dhe dergimi ne deponi I dyerve. Te gjitha materialet te largohen ne deponi te caktuar nga organi mbikeqyres, jo me pak se 5 km.	copë	1.00	15.00	15.00
	Demolimi I mureve ekzistuese perafersishte 13.6m <sup>2</sup> dhe largimi I mbeturinave ne deponi te caktuar nga organi mbikeqyres, jo me pak se 5 km.	m <sup>3</sup>	2.70	2.20	5.94
	<b>Shuma 2</b>				<b>123.94</b>
<b>3</b>	<b>Punet e suvatimit ,lyerjes dhe fasades</b>				
<b>Verejtje</b>	<b>Siperfaqja eshte e kalkuluar bruto perfshire shpaletat, kendoret e nevojshme nga prodhuesi, fugat e dilatimit per fasade, kendoret me ngjites nga PVC rreth hapjeve. Hapjet zbriten nese jane me te medha se 2m<sup>2</sup> (vetem hapjet deri ne 2m<sup>2</sup> llogariten ne siperfaqe bruto).</b>				
3.1	Suvatimi I mureve te brendshme dhe plafonit me llac te gatshem MP75 ose te ngjashem (suvatimi me makine perkatese) njeshtresore min. 8mm. Verejtje: Gjate suvatimit te mureve te perdoren shiritat metalik në mënyre që të arrihet lyerje e njetrajtshme.	m <sup>2</sup>	141.50	5.00	707.50
3.2	Glet-Te jetë nga i njetji prodhues si prodhuesi per suvatim	m <sup>2</sup>	16.70	6.00	100.20
3.3	Ngjyrosja me baze nga ne dy shtresa.	m <sup>2</sup>	16.70	0.30	5.01
3.4	Furnizimi me material dhe lyerja me polikolor (latex) ne minimum dy shtresa, lloji dhe ngjyra te jete e njetje me ngjyren ekzistuese te mureve perreth	m <sup>2</sup>	16.70	1.60	26.72
	<b>Shuma totale 3</b>				<b>839.43</b>
<b>4</b>	<b>Punet e Hidrozolimit</b>				
4.10	Furnizimi me material dhe montimi I hidrozolimit te ftohte (Ardeks ose ngjashem) ne dysheme në nyjen sanitare me ngritje në mure në lartësi minimale 30 cm , kjo përfshinë tharjen e dyshemesë, Llogaritja në m <sup>2</sup> të sipërfaqes së punuar	m <sup>2</sup>	19.60	20.00	392.00
	<b>Shuma totale 4</b>				<b>392.00</b>
<b>5</b>	<b>Punet e pllakave</b>				
5.1	Furnizimi me material dhe montimi I pllakave te qeramikes(te klasit te pare) me ngjitës në dysheme.Përzgjedhja e llojit dhe ngjyres se pllakave caktohet sipas kërkesës së investitorit.Ne cmim jane te perfshira edhe te gjitha kendet e nevojshme prej alumini.	m <sup>2</sup>	14.60	15.00	219.00
5.2	Furnizimi me material dhe montimi I pllakave te qeramikes (te klasit te pare) me ngjitës në mur, lloji dhe ngjyra e pllakave caktohet sipas kërkesës së investitorit. H=280cm dhe H=225cm. Ne cmim jane te perfshira edhe te gjitha kendet e nevojshme prej alumini.	m <sup>2</sup>	121.00	15.00	1,815.00
	<b>Shuma totale 5</b>				<b>2,034.00</b>
<b>6</b>	<b>Punet e zdrukhtarisë</b>				
6.1	Furnizimi dhe Instalimi i dyerve te kualitetit te larte për përdorim te shpeshte pwr persona me aftwsi tw kufizuara. Krahu i derës: izolimin iver mbushje me perforcim tubular, mbështjellës metalit te galvanizuar me trashësi min 0.9mm dhe me ngjyrosje pluhur termike, 40mm të trasha. Dy bagllame tre-pjeseshe dhe dorezën e lakuar ne skaje. Frame: llamarine 2mm te galvanizuar dhe me ngjyrosje pluhur termike, me anкера për mure, min. 22cm te thellë. Gome mbylljeje ne tri ane. Koeficienti i rezistencës ndaj zjarrit T30 min. Izolimin e nxehtësisë ud = 1.9W (m <sup>2</sup> K). Izolimi akustik në përputhje me EN 20140/717-1 deri në RW 46dB. Dera duhet të jetë me ngjyre të bardhë RAL 9016. Prodhuësit: Teckentrup, Hormann, Novoferm.				
	<b>Pos. 1 100x210</b>	copë	1	220.00	220.00
	<b>Shuma totale 6</b>				<b>220.00</b>
<b>7</b>	<b>Elementet Sanitare</b>				
	Te gjitha paisjet e tualeteve-WC, lavaman dhe pisuar te jene nga prodhuesi GROHE, LIV dhe FISTCHER, kurse baterite te jene nga prodhuesi Armal, Unitas dhe Grohe				

7.1	Furnizimi dhe montimi i WC guacës per persona me aftesi te kufizuar me sifon të konstruktuar, me fontane te vendosur ne mur, enën shpërlarëse me ventues këndorë e me tërë materialin e duhur për kyçje në instalimin e ujit dhe kanalizimi (materiali i klasit te pare ngjyra sipas deshires se investitorit). Guaca duhet te jete me fontane te montuar ne konstruksion ne mur sipas prodhuesit.	copë	1	80.00	80.00
7.2	Blerja, transporti dhe vendosja e te gjitha elementeve ne tualetin e personave me aftesi te kufizuar.	copë	1	150.00	150.00
7.3	Furnizimi dhe montimi i lavamanit per perdorues te karroces, me rubinetë (adekuate) të ujit të ftohtë dhe te nxehte, me sifon te kromuar, dhe materialin e duhur për kyçje në instalimin e ujit dhe kanalizimit (materiali i klasit te pare ngjyra sipas deshires se investitorit)	copë	1	80.00	80.00
<b>Shuma totale 7</b>					<b>310.00</b>
<b>B ASHENSORI</b>					
8.1	Germimi I dheut te kategorisë se tretë per themel të ashensorit, kjo perfshinë edhe transportin deri ne deponi në largësi jo më të vogël se 5 km. Ne cmim perfshihet edhe ngjeshja min. 8 Mpa.	m³	6.50	2.20	14.30
8.2	Furnizimi dhe shtruarja e zhavorit (20 cm) ndër pllakën ku vendoset ashensori, kjo përfshinë edhe ngjeshjen e tij. (Vërejtje: Në çmim duhet të llogaritet edhe shqyrtimi I njeshjes nga ekipi i specializuar për këtë lëmi)	m³	1.50	12.50	18.75
8.3	Furnizimi dhe betonimi I themeleve të ashensorit me beton arme MB30 me trashësi 20 cm.	m³	1.50	105.00	157.50
8.4	Furnizimi me material si dhe betonimi mureve të shahtës së ashensorit me beton arme me trashësi t=20 cm	m³	1.50	105.00	157.50
8.5	Demolimi I murit ekzistuese per lidhjen e ashensorit me objekt, sipas projektit dhe largimi I mbeturinave ne deponi te caktuar nga organi mbikeqyres, jo me pak se 5 km.	pushall	1.00	50.00	50.00
8.6	Ashensori panoramik per ndertim pergjate fasades me konstruksion te aluminit, me mbushje nga llamarina e celikut e plastifikuar. ne kwtw pozicion pwrfsihen tw gjitha paisjet elektromekanike si dhe shahta me aksesoret percjelles per montim.	copë	1.00	25,000.00	25,000.00
<b>Shuma totale 8</b>					<b>25,398.05</b>
<b>C PUNET E PAPANASHIKUESHME</b>					
9.1	Punet te paparanashikueshme ne projekt dhe paramase te cilat duhet te realizohen (10%) e vleres se pergjithshem	paushall	1.00	2,970.94	2,970.94
<b>D HARTIMI I PROJEKTIT DETAL DHE MBIKQYRJA E PUNIMEVE</b>					
10.1	Hartimi I projektit detal dhe mbikqyrja e punimeve(10%) e vleres se pergjithshem	paushall	1.00	3,268.03	3,268.03

	<b>Rekapitulimi</b>	<b>Shuma/Total (€)</b>
<b>A</b>	<b>TUALETET</b>	<b>4,311.37</b>
<b>B</b>	<b>ASHENSORI</b>	<b>25,398.05</b>
<b>C</b>	<b>PUNET E PAPANASHIKUESHME</b>	<b>2,970.94</b>
<b>D</b>	<b>HARTIMI I PROJEKTIT DETAL DHE MBIKQYRJA E PUNIMEVE</b>	<b>3,268.03</b>
<b>Total</b>		<b>35,948.39</b>



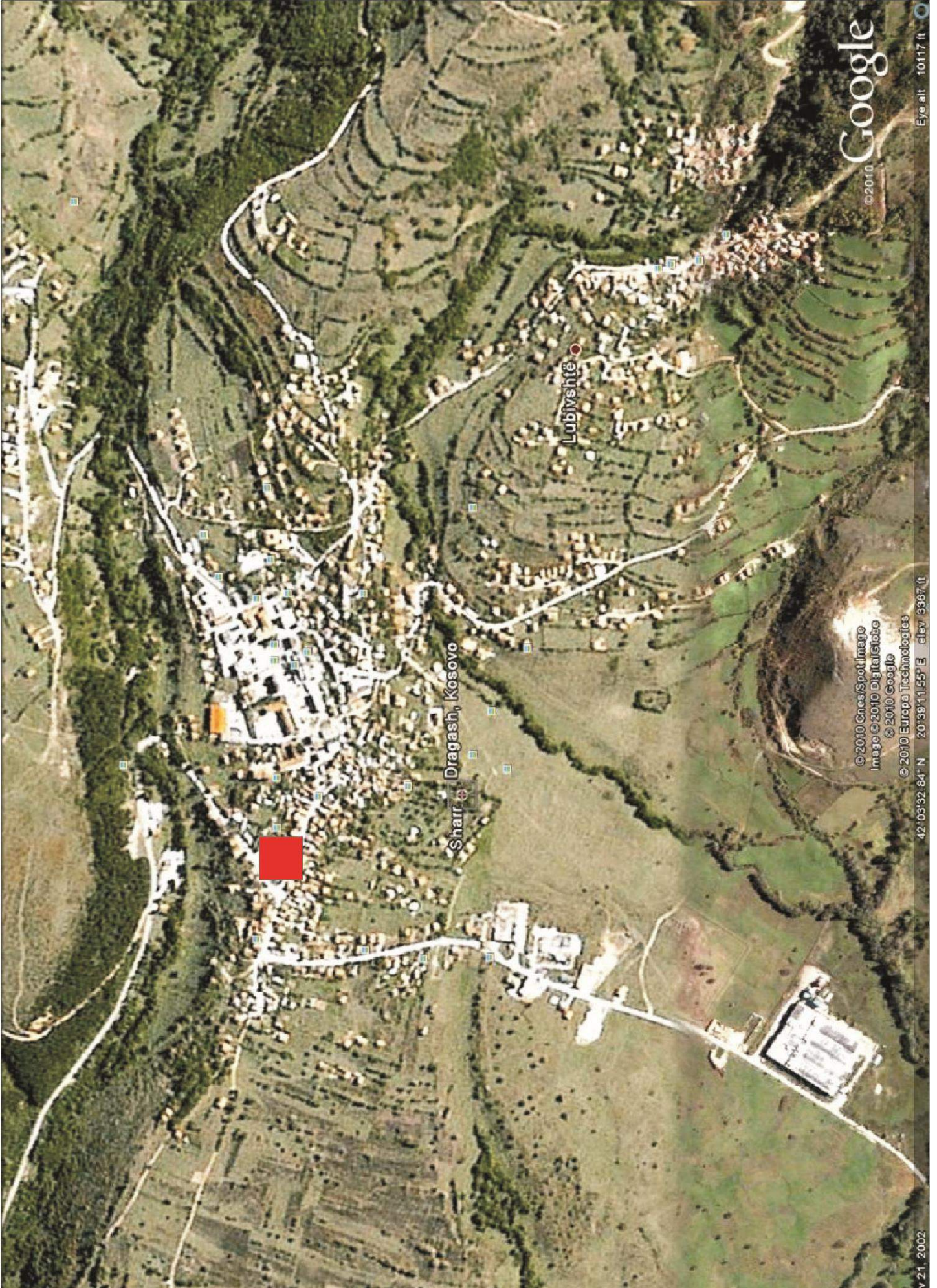

Sharr Dragash, Kosovo

Lubivshhtë

Google

©2010

©2010 Cnes/Spot/Imago  
Image ©2010 DigitalGlobe  
©2010 Google

©2010 Europa Technologies

42°03'32.84" N 20°39'11.55" E elev 3367 ft

v 21, 2002

Eye alt. 10117 ft



# KUVENDI I KOMUNËS, DRAGASH

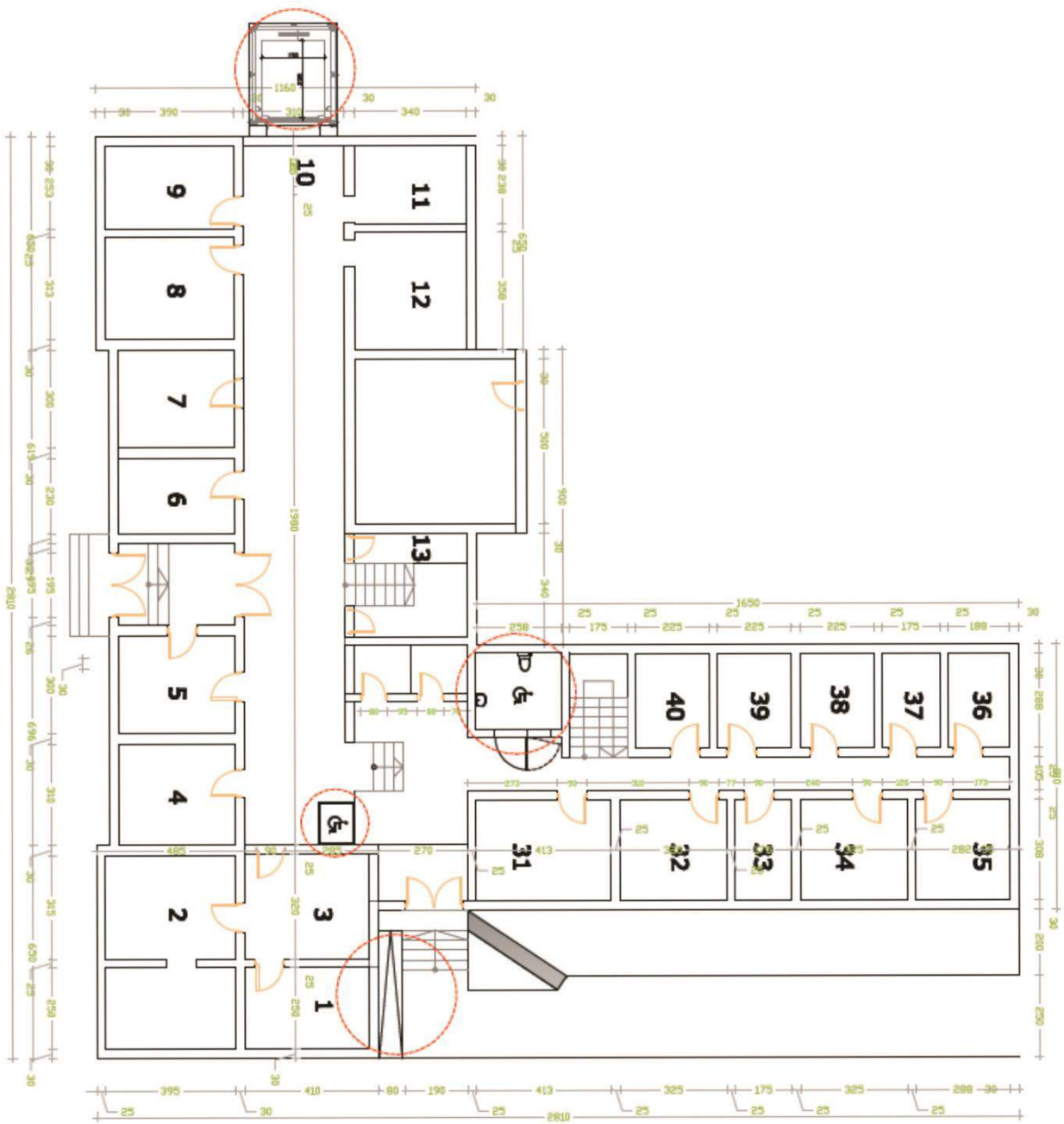

0 1 2 3 4 M

Kuvendi i Komunës Dragash					
Paramasa dhe parallogaria					
1	<b>Përshkrimi I punëve. Ne perputhshmeri te plote me standartet EC dhe ISO. Paramasat dhe parallogaria eshte e dhene detalisht ne pershkrimin teknik, dhe I nenshtrohet pershkrimit teknik.</b>	<b>Njësia</b>	<b>Sasia</b>	<b>Çmimi(€)</b>	<b>Shuma(€)</b>
1.1	<b>Masat e sigurise: Duhet te jene ne nivelin me te larte per arsye te ruajtjes se shendetit te femijeve dhe te kihet kujdes te vecantë kalimi I nxevesve afer punishtes. Pra ne kete menyre duhet te behet rrethimi sa me I mire I punishtes dhe vendosjes se materialeve ne te. Materialet nuk duhet te dalin jashte rrethojes se punishtes. Punishtja te rrethohet me tabela prej llamarine dhe me konstruksion te perforcuar mire ne toke.</b>				
<b>A</b>	<b>TUALETET</b>				
<b>2</b>	<b>Punët e Pastrimit, Gërmimit dhe nivelizimit</b>				
2.1	Pastrimi i terrenit dhe largimi I elementeve tw panevojshme nga hapwsira ku punohet me sipwrfaqe prej 16.5m2. Te gjitha materialet te largohen ne deponi te caktuar nga organi mbikeqyres, jo me pak se 5 km.	paushall	1.00	30.00	30.00
2.2	Demolimi I tw gjitha shtresave tw dyshemesw ekzistuese deri nw pllakwn konstruktive si dhe tw murit.	m <sup>2</sup>	6.00	5.00	30.00
2.3	Furnizimi me material dhe shtruarja e estrih betonit me trashesi 5 cm, me armature rretë Ø4/15 cm dhe PV Folie (Verejtje: estrih betoni duhet ta mbrijë fortesine e nevojshme për vendosjen e epoksidit (shiqo specifikimin e prodhuesit). Lageshtia e esitrihut para shtrirjes se epoksidit duhet të jetë < 4%.	m <sup>2</sup>	6.00	5.00	30.00
<b>Shuma 2</b>					<b>90.00</b>
<b>3</b>	<b>Punet e suvatimit ,lyerjes dhe fasades</b>				
<b>Verejtje</b>	<b>Siperfaqja eshte e kalkuluar bruto perfshire shpaletat, kendoret e nevojshme nga prodhuesi, fugat e dilatimit per fasade, kendoret me ngjites nga PVC rreth hapjeve. Hapjet zbriten nese jane me te medha se 2m<sup>2</sup> (vetem hapjet deri ne 2m<sup>2</sup> llogariten ne siperfaqe bruto).</b>				
3.1	Suvatimi I mureve te brendshme dhe plafonit me llac te gatshem MP75 ose te ngjashem (suvatimi me makine perkatese) njeshtrësore min. 8mm. Verejtje: <b>Gjate suvatimit te mureve te perdoren shiritat metalik në mënyre që të arrihet lyerje e njetrajtshme.</b>	m <sup>2</sup>	41.00	5.00	205.00
3.2	Glet-Te jetë nga i njeiti prodhues si prodhuesi per suvatim	m <sup>2</sup>	6.00	6.00	36.00
3.3	Ngjyrosja me baze nga ne dy shtresa.	m <sup>2</sup>	6.00	0.30	1.80
3.4	Furnizimi me material dhe lyerja me polikolor (latex) ne minimum dy shtresa, lloji dhe ngjyra te jete e njejte me ngjyren ekzistuese te mureve perreth	m <sup>2</sup>	6.00	1.60	9.60
<b>Shuma totale 3</b>					<b>252.40</b>
<b>4</b>	<b>Punet e Hidroizolimit</b>				
4.10	Furnizimi me material dhe montimi I hidroizolimit te ftohte (Ardeks ose ngjashem) ne dysheme në nyjen sanitare me ngritje në mure në lartësi minimale 30 cm , kjo përfshinë tharjen e dyshemesë, Llogaritja në m <sup>2</sup> të sipërfaqes së punuar	m <sup>2</sup>	9.00	20.00	180.00
<b>Shuma totale 4</b>					<b>180.00</b>
<b>5</b>	<b>Punët e pllakave</b>				
5.1	Furnizimi me material dhe montimi I pllakave te qeramikes(te klasit te pare) me ngjitës në dysheme.Përzgjedhja e llojit dhe ngjyres se pllakave caktohet sipas kërkesës së investitorit.Ne cmim jane te perfshira edhe te gjitha kendet e nevojshme prej alumini.	m <sup>2</sup>	6.00	15.00	90.00
5.2	Furnizimi me material dhe montimi I pllakave te qeramikes (te klasit te pare) me ngjitës në mur, lloji dhe ngjyra e pllakave caktohet sipas kërkesës së investitorit. H=280cm dhe H=225cm. Ne cmim jane te perfshira edhe te gjitha kendet e nevojshme prej alumini.	m <sup>2</sup>	40.00	15.00	600.00
<b>Shuma totale 5</b>					<b>690.00</b>
<b>6</b>	<b>Punet e zdruktharisë</b>				
6.1	Furnizimi dhe Instalimi i deryve te kualitetit te larte për përdorim te shpeshte. Krahu i derës: izolimin iver mbushje me perforcim tubular, mbështjellës metali te galvanizuar me trashësi min 0.9mm dhe me ngjyrosje pluhur termike, 40mm të trasha. Dy bagllame tre-pjeseshe dhe dorezën e lakuar ne skaje. Frame: llamarine 2mm te galvanizuar dhe me ngjyrosje pluhur termike, me ankerë për mure, min. 22cm te thellë. Gome mbylljeje ne tri ane. Koeficienti i rezistencës ndaj zjarrit T30 min. Izolimin e nxehtësisë ud = 1.9W (m <sup>2</sup> K). Izolimi akustik në përputhje me EN 20140/717-1 deri në RW 46dB. Dera duhet të jetë me ngjyre të bardhë RAL 9016. Prodhuesit: Teckentrup, Hormann, Novoferm.				
	<b>Pos. 1 100x210</b>	copë	1	220.00	220.00
<b>Shuma totale 6</b>					<b>220.00</b>
<b>7</b>	<b>Elementet Sanitare</b>				

Te gjitha pajisjet e tualeteve-WC, lavaman dhe pisuar te jene nga proshuesi GROHE, LIV dhe FISTCHER, kurse baterite te jene nga prodhuesi Armal, Unitas dhe Grohe					
7.1	Furnizimi dhe montimi i WC guacës per persona me aftesi te kufizuar me sifon të konstruktuar, me fontane te vendosur ne mur, enën shpërlarëse me ventues këndorë e me terë materialin e duhur për kyçje në instalimin e ujit dhe kanalizimi (materiali i klasit te pare ngjyra sipas deshires se investitorit). Guaca duhet te jete me fontane te montuar ne konstruksion ne mur sipas prodhuesit.	copë	1	80.00	80.00
7.2	Blerja, transporti dhe vendosja e te gjitha elementeve ne tualetin e personave me aftesi te kufizuar.	copë	1	150.00	150.00
7.3	Furnizimi dhe montimi i lavamanit per perdorues te karroces, me rubinetë (adekuate) të ujit të ftohtë dhe te nxehte, me sifon te kromuar, dhe materialin e duhur për kyçje në instalimin e ujit dhe kanalizimit (materiali i klasit te pare ngjyra sipas deshires se investitorit)	copë	1	80.00	80.00
<b>Shuma totale 7</b>					<b>310.00</b>
<b>B</b>	<b>ASHENSORI</b>				
8.1	Germimi I dheut te kategorisë se tretë per themel të ashensorit, kjo perfshinë edhe transportin deri ne deponi në largësi jo më të vogël se 5 km. Ne cmim perfshihet edhe ngjeshja min. 8 Mpa.	m³	10.00	2.20	22.00
8.2	Furnizimi dhe shtruarja e zhavorit (20 cm) ndër pllakën ku vendoset ashensori, kjo përfshin edhe ngjeshjen e tij. (Vërejtje: Në çmim duhet të llogaritet edhe shqyrtimi I njeshjes nga ekipi i specializuar për këtë lëmi)	m³	2.00	12.50	25.00
8.3	Furnizimi dhe betonimi I themeleve të ashensorit me beton arme MB30 me trashësi 20 cm.	m³	2.00	105.00	210.00
8.4	Furnizimi me material si dhe betonimi mureve të shahtës së ashensorit me beton arme me trashësi t=20 cm	m³	2.53	105.00	265.65
8.5	Demolimi I murit ekzistuese per lidhjen e ashensorit me objekt, sipas projektit dhe largimi I mbeturinave ne deponi te caktuar nga organi mbikeqyres, jo me pak se 5 km.	pushall	1.00	50.00	50.00
8.6	Ashensori panoramik per ndertim pergjate fasades me konstruksion te aluminit, me mbushje nga llamarina e celikut e plastifikuar. ne kwtyw pozicion pwrfsihen tw gjitha pajisjet elektromekanike si dhe shahta me aksesoret percjelles per montim.	copë	1.00	25,000.00	25,000.00
<b>Shuma totale 8</b>					<b>25,572.65</b>
<b>C</b>	<b>PLATFORMA HIDRAULIKE</b>				
9.1	Blerja, transporti dhe montimi I platformes levizese per persona me nevoja te vecanta, pergjate shkalleve me te gjitha pajisjet percjellese. Prodhuesi Kone, Otis ose ngjashem.	copë	1.00	3,000.00	3,000.00
<b>Shuma totale 9</b>					<b>3,000.00</b>
<b>D</b>	<b>PUNET E RAMPES</b>				
10.1	Furnizimi, betonimi dhe ankerimi I rampes brenda objektit me armature te konstruktuar.	m³	1.00	105.00	105.00
10.2	Blerja, transporti dhe vendosja e gardhit te rampes nga profilet metalike rrethore f160mm ne dy nivele . Te behet lyerja e tubave metalik me ngjyre mbrojtese te percaktuar nga mbikqyresi dhe te jene te galvanizuar.(sipas detalit)	m'	8.00	40.00	320.00
<b>Shuma totale 10</b>					<b>425.00</b>
<b>E</b>	<b>PUNET E PAPARASHIKUESHME</b>				
10.1	Punet te paparashikueshme ne projekt dhe paramase te cilat duhet te realizohen (10%) e vleres se pergjithshem	paushall	1.00	3,074.00	3,074.00
<b>f</b>	<b>HARTIMI I PROJEKTIT DETAL DHE MBIKQYRJA E PUNIMEVE</b>				
11.1	Hartimi I projektit detal dhe mbikqyrja e punimeve(10%) e vleres se pergjithshem	paushall	1.00	3,381.40	3,381.40

<b>Rekapitulimi</b>		<b>Shuma/Total (€)</b>
<b>A</b>	<b>TUALETET</b>	<b>1,742.40</b>
<b>B</b>	<b>ASHENSORI</b>	<b>25,572.65</b>
<b>C</b>	<b>PLATFORMA HIDRAULIKE</b>	<b>3,000.00</b>
<b>D</b>	<b>PUNET E RAMPES</b>	<b>425.00</b>
<b>E</b>	<b>PUNET E PAPARASHIKUESHME</b>	<b>3,074.00</b>
<b>F</b>	<b>HARTIMI I PROJEKTIT DETAL DHE MBIKQYRJA E PUNIMEVE</b>	<b>3,381.40</b>
<b>Total</b>		<b>37,195.45</b>





©2010 Google  
Google

©2010 Google  
©2010 Europa Technologies  
Image ©2010 GeoEye

42°37'02.38" N 20°34'34.60" E elev. 1252 ft

Eye alt. 8335 ft

Mar 26, 2003



KOPSHTI I FËMIJËVE, KLINË

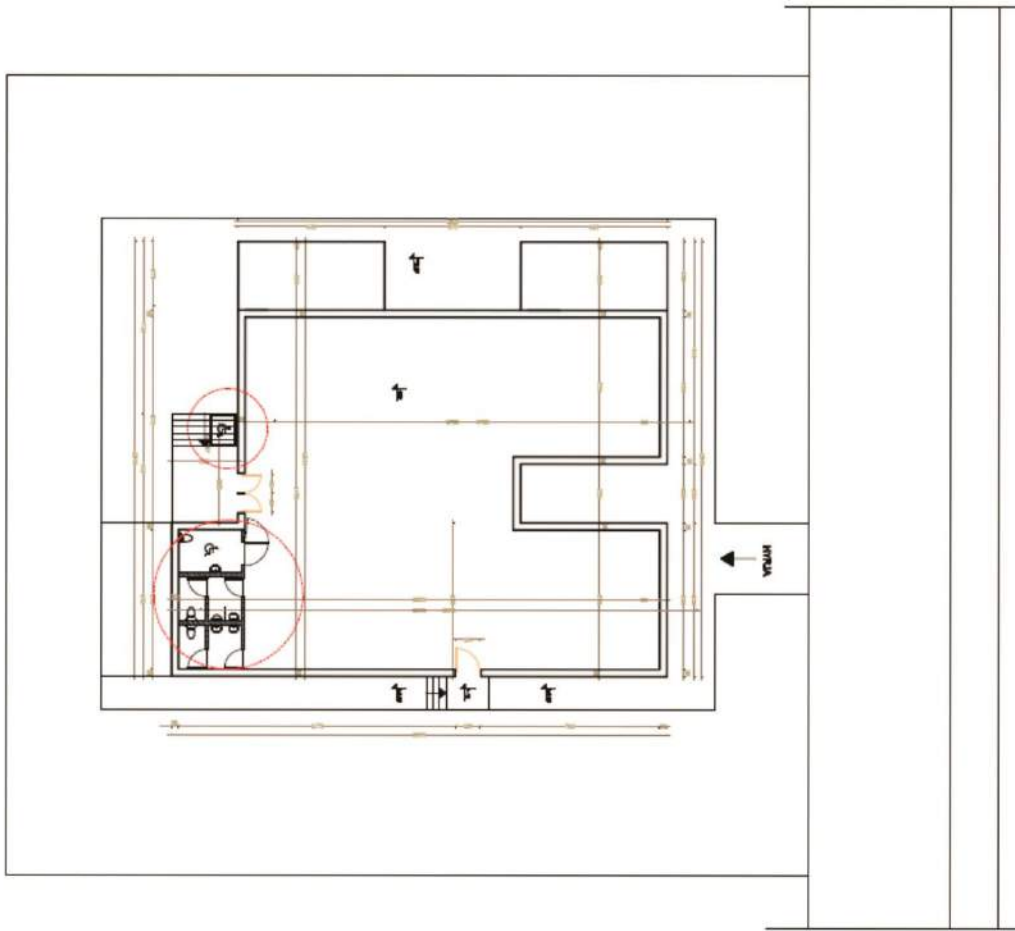

0 1 2 3 4 M

Qendra për punë sociale - Suharekë					
Paramasa dhe paralogaria					
Arkitektura					
1	Përshkrimi I punëve. Ne perputhshmeri te plote me standartet EC dhe ISO. Paramasat dhe paralogaria eshte e dhene detalisht ne pershkrimin teknik, dhe I nenshtrohet pershkrimin teknik.	Njësia	Sasia	Çmimi(€)	Shuma(€)
1.1	Masat e sigurise: Duhet te jene ne nivelin me te larte per arsye te ruajtjes se shendetit te femijeve dhe te kihet kujdes te veçantë kalimi I nxesvese afer punishtes. Pra ne kete menyre duhet te behet rrethimi sa me I mire I punishtes dhe vendosjes se materialeve ne te. Materialet nuk duhet te dalin jashte rrethojes se punishtes. Punishtja te rrethohet me tabela prej llamarine dhe me konstruksion te perforcuar mire ne toke.				
<b>A</b>	<b>TUALETET</b>				
<b>2</b>	<b>Punët e Pastrimit, Gërmimit dhe nivelizimit</b>				
2.2	Pastrimi i terenit dhe largimi I elementeve tw panevojshme nga hapwsira ku punohet me sipwfaqe prej 16.5m2. Te gjitha materialet te largohen ne deponi te caktuar nga organi mbikeqyres, jo me pak se 5 km.	paushall	1.00	30.00	30.00
2.5	Demolimi I tw gjitha shtresave tw dyshemesw ekzistuese deri nw pllakwn konstruktive si dhe tw murit.	m <sup>2</sup>	28.00	5.00	140.00
2.6	Furnizimi me material dhe shtruarja e estrih betonit me trashesi 5 cm, me armature rretjë Ø4/15 cm dhe PV Folie (Verejtje: estrih betoni duhet ta mbrrije fortesine e nevojshme për vendosjen e epoksidit (shiqo specifikimin e prodhuesit). Lageshtia e esitrihut para shtrirjes se epoksidit duhet të jetë < 4%.	m <sup>2</sup>	16.50	5.00	82.50
	<b>Shuma 2</b>				<b>252.50</b>
<b>3</b>	<b>Punet e muratimit</b>				
3.1	Ndertimi I mureve me blloqe t=20cm porozbetoni me prejardhje minerale inorganike te prodhuar ne menyre industriale me fortesi ne shtypje 3.0 MPa dhe mase vellimore 550 kg/m3. Muratim te behet me ngjites dhe aksesore adekuate sipas specifikimit te prodhuesit.	m <sup>2</sup>	21.60	12.00	259.20
3.2	Ndertimi I mureve me blloqe t=12cm porozbetoni me prejardhje minerale inorganike te prodhuar ne menyre industriale me fortesi ne shtypje 3.0 MPa dhe mase vellimore 550 kg/m3. Muratim te behet me ngjites dhe aksesore adekuate sipas specifikimit te prodhuesit.	m <sup>2</sup>	23.30	10.00	233.00
	<b>Shuma totale 3</b>				<b>492.20</b>
<b>4</b>	<b>Punet e suvatimit, lyerjes</b>				
4.1	Suvatimi I mureve te brendshme dhe plafonit me llac te gatshem MP75 ose te ngjashem (suatimi me makine perkatese) njeshtresore min. 8mm. Verejtje: Gjate suvatimit te mureve te perdoren shiritat metalik në mënyre që të arrihet lyerje e njetrajtshme.	m <sup>2</sup>	161.00	5.00	805.00
4.2	Glet-Te jetë nga i njeiti prodhues si prodhuesi per suvatim	m <sup>2</sup>	38.20	6.00	229.20
4.3	Ngjyrosja me baze nga ne dy shtresa.	m <sup>2</sup>	38.20	0.30	11.46
4.4	Furnizimi me material dhe lyerja me polikolor (latex) ne minimum dy shtresa, lloji dhe ngjyra te jete e njeje me ngjyren ekzistuese te mureve perreth	m <sup>2</sup>	38.20	1.60	61.12
	<b>Shuma totale 4</b>				<b>1,106.78</b>
<b>5</b>	<b>Punet e Hidrozolimit</b>				
5.10	Furnizimi me material dhe montimi I hidrozolimit te ftohte (Ardeks ose ngjashem) ne dysheme në nyjen sanitare me ngritje në mure në lartësi minimale 30 cm , kjo përfshinë tharjen e dyshemesë, Llogaritja në m <sup>2</sup> të sipërfaqes së punuar	m <sup>2</sup>	24.40	20.00	488.00
	<b>Shuma totale 5</b>				<b>488.00</b>
<b>6</b>	<b>Punët e pllakave</b>				
6.1	Furnizimi me material dhe montimi I pllakave te qeramikes(te klasit te pare) me ngjitës në dysheme.Përzgjedhja e llojit dhe ngjyres se pllakave caktohet sipas kërkesës së investitorit.Ne cmim jane te perfshira edhe te gjitha kendet e nevojshme prej alumini.	m <sup>2</sup>	14.20	15.00	213.00
6.2	Furnizimi me material dhe montimi I pllakave te qeramikes (te klasit te pare) me ngjitës në mur, lloji dhe ngjyra e pllakave caktohet sipas kërkesës së investitorit. H=280cm dhe H=225cm. Ne cmim jane te perfshira edhe te gjitha kendet e nevojshme prej alumini.	m <sup>2</sup>	104.30	15.00	1,564.50
	<b>Shuma totale 6</b>				<b>1,777.50</b>
<b>7</b>	<b>Punet e zdrukthtarisë</b>				

7.1	Furnizimi dhe Instalimi i dyerve te kualitetit te larte për përdorim te shpeshte pwr persona me aftwsi tw kufizuara. Krahu i derës: izolimin iver mbushje me perforcim tubular, mbështjellës metali te galvanizuar me trashësi min 0.9mm dhe me ngjyrosje pluhur termike, 40mm të trasha. Dy bagllame tre-pjeseshe dhe dorezën e lakuar ne skaje. Frame: llamarine 2mm te galvanizuar dhe me ngjyrosje pluhur termike, me ankerë për mure, min. 22cm te thellë. Gome mbylljeje ne tri ane. Koeficienti i rezistencës ndaj zjarrit T30 min. Izolimin e nxehtësisë ud = 1.9W (m² K). Izolimi akustik në përputhje me EN 20140/717-1 deri në RW 46dB. Dera duhet të jetë me ngjyre të bardhë RAL 9016. Prodhuesit: Teckentrup, Hormann, Novoferm.				
	<b>Pos. 1 100x210</b>	copë	1	220.00	220.00
7.2	Furnizimi dhe Instalimi i dyerve te kualitetit te larte për përdorim te shpeshte. Krahu i derës: izolimin iver mbushje me perforcim tubular, mbështjellës metali te galvanizuar me trashësi min 0.9mm dhe me ngjyrosje pluhur termike, 40mm të trasha. Dy bagllame tre-pjeseshe dhe dorezën e lakuar ne skaje. Frame: llamarine 2mm te galvanizuar dhe me ngjyrosje pluhur termike, me ankerë për mure, min. 22cm te thellë. Gome mbylljeje ne tri ane. Koeficienti i rezistencës ndaj zjarrit T30 min. Izolimin e nxehtësisë ud = 1.9W (m² K). Izolimi akustik në përputhje me EN 20140/717-1 deri në RW 46dB. Dera duhet të jetë me ngjyre të bardhë RAL 9016. Prodhuesit: Teckentrup, Hormann, Novoferm.				
	<b>Pos. 2 80x210</b>	copë	4	160.00	640.00
<b>Shuma totale 7</b>					<b>860.00</b>
<b>8</b>	<b>Elementet Sanitare</b>				
Te gjitha paisjet e tualeteve-WC, lavaman dhe pisuar te jene nga proshuesi GROHE, LIV dhe FISTCHER, kurse baterite te jene nga prodhuesi Armal, Unitas dhe Grohe					
8.1	Furnizimi dhe montimi i WC guacës per persona me aftesi te kufizuar me sifon të konstruktuar, me fontane te vendosur ne mur, enën shpërlarëse me ventues këndorë e me terë materialin e duhur për kyçje në instalimin e ujit dhe kanalizimi (materiali i klasit te pare ngjyra sipas deshires se investitorit). Guaca duhet te jete me fontane te montuar ne konstruksion ne mur sipas prodhuesit.	copë	1	80.00	80.00
8.2	Blerja, transporti dhe vendosja e te gjitha elementeve ne tualetin e personave me aftesi te kufizuar.	copë	1	150.00	150.00
8.3	Furnizimi dhe montimi i lavamanit per perdorues te karroces, me rubinetë (adekuate) të ujit të ftohtë dhe te nxehte, me sifon te kromuar, dhe materialin e duhur për kyçje në instalimin e ujit dhe kanalizimit (materiali i klasit te pare ngjyra sipas deshires se investitorit)	copë	1	80.00	80.00
8.4	Furnizimi dhe montimi i WC guacës me sifon të konstruktuar, me fontane te vendosur ne mur, enën shpërlarëse me ventues këndorë e me terë materialin e duhur për kyçje në instalimin e ujit dhe kanalizimi (materiali i klasit te pare ngjyra sipas deshires se investitorit). Guaca duhet te jete me fontane te montuar ne konstruksion ne mur sipas prodhuesit.	copë	2	80.00	160.00
8.5	Furnizimi dhe montimi i lavamanit , me rubinetë (adekuate) të ujit të ftohtë dhe te nxehte, me sifon te kromuar, dhe materialin e duhur për kyçje në instalimin e ujit dhe kanalizimit (materiali i klasit te pare ngjyra sipas deshires se investitorit)	copë	2	80.00	160.00
8.6	Furnizimi dhe montimi i pasqyreve me drita qe vendosen mbi lavamane me dim.80x80 dhe me drita (materiali i klasit te pare)	copë	3	30.00	90.00
<b>Shuma totale 8</b>					<b>720.00</b>
<b>B</b>	<b>PLATFORMA HIDRAULIKE</b>				
9.1	Blerja, transporti dhe montimi i platformes levizese per persona me nevoja te vecanta, pergjate shkalleve me te gjitha pajisjet percjellese. Prodhuesi Kone, Otis ose ngjashem.	copë	1.00	3,000.00	3,000.00
<b>Shuma totale 9</b>					<b>3,000.00</b>
<b>C</b>	<b>PUNET E PAPARASHIKUESHME</b>				
9.1	Punet te paparashikueshme ne projekt dhe paramase te cilat duhet te realizohen (10%) e vleres se pergjithshem	paushall	1.00	869.69	869.69
<b>D</b>	<b>HARTIMI I PROJEKTIT DETAL DHE MBIKQYRJA E PUNIMEVE</b>				
10.1	Hartimi i projektit detal dhe mbikqyrja e punimeve(10%) e vleres se pergjithshem	paushall	1.00	956.66	956.66

<b>Rekapitulimi</b>		<b>Shuma/Total (€)</b>
<b>A</b>	<b>TUALETET</b>	<b>5,696.98</b>
<b>B</b>	<b>PUNET E RAMPES</b>	<b>3,000.00</b>
<b>C</b>	<b>PUNET E PAPARASHIKUESHME</b>	<b>869.69</b>
<b>D</b>	<b>HARTIMI I PROJEKTIT DETAL DHE MBIKQYRJA E PUNIMEVE</b>	<b>956.66</b>
<b>Total</b>		<b>10,523.33</b>



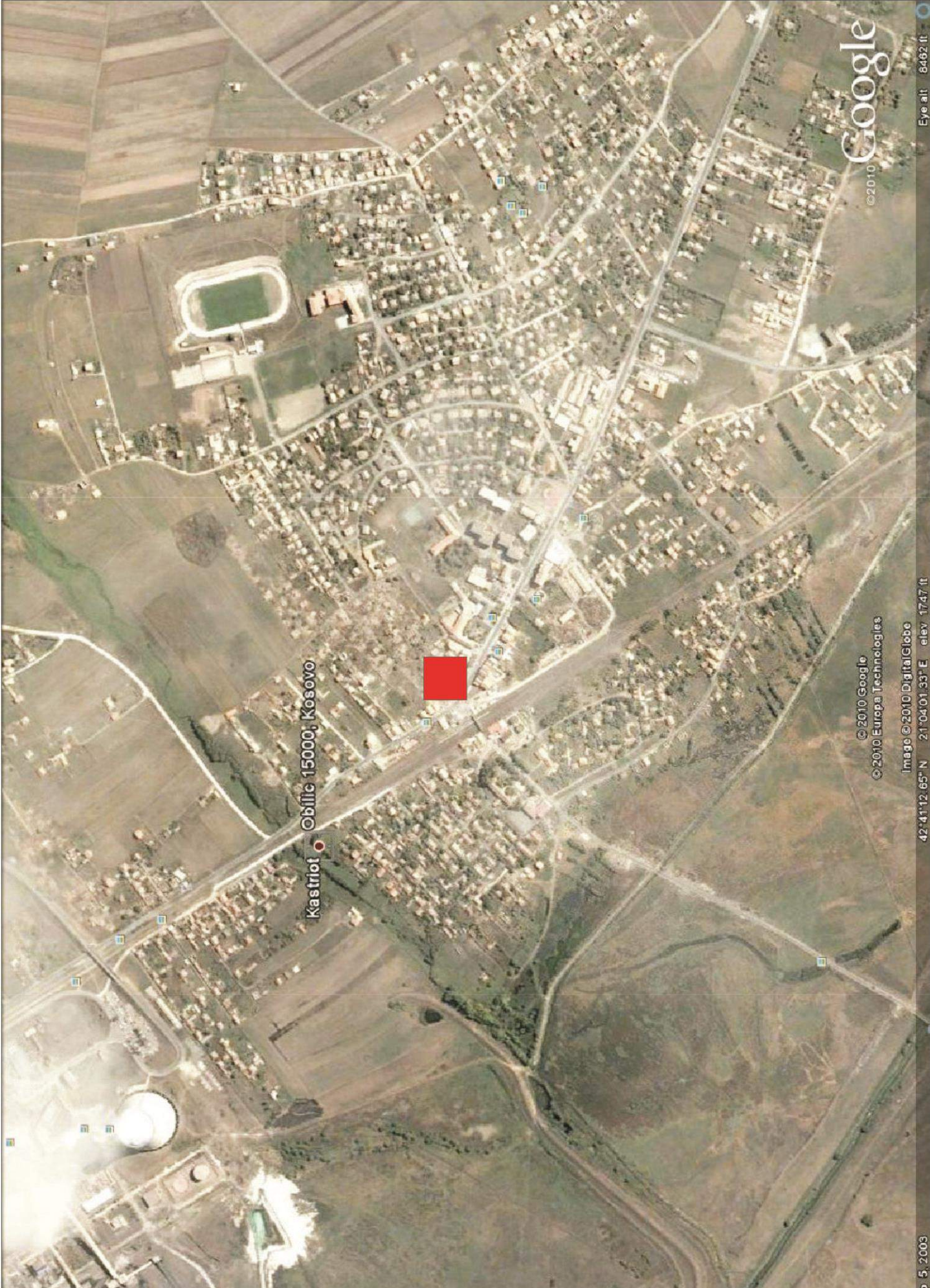

Kastriot ● Obilic 15000, Kosovo

Google

©2010

©2010 Google  
©2010 Europa Technologies

Image ©2010 DigitalGlobe

42°41'12.65"N 21°04'01.33"E elev 1747 ft

5, 2003

Eye alt 8482 ft



# STACIONI POLICOR, OBILIQ

0 1 2 3 4 M

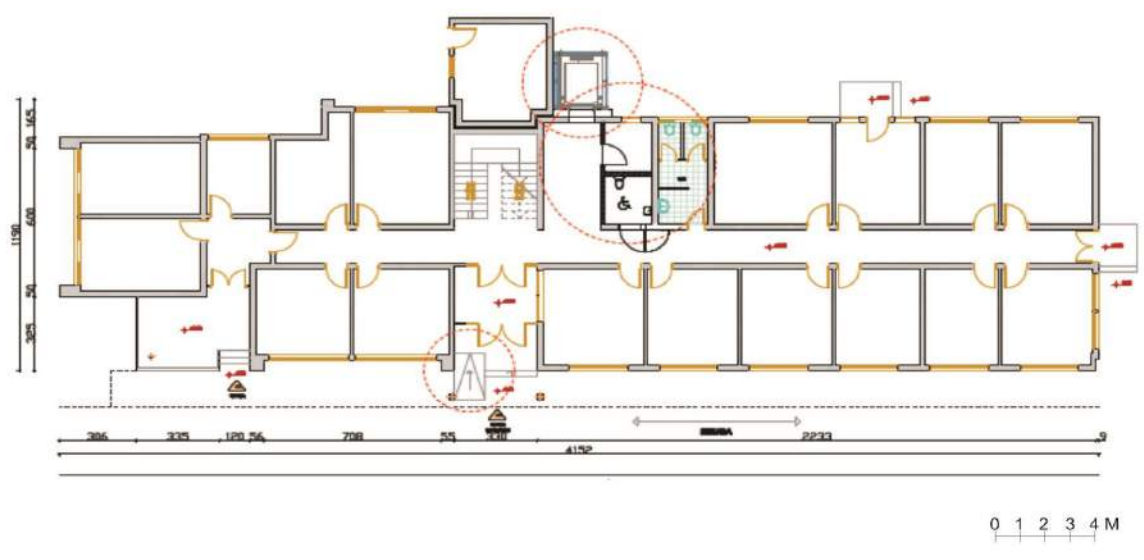

Stacioni policor_OBILIQ					
Paramasa dhe parallogaria					
1	Përshkrimi I punëve. Ne perputhshmeri te plote me standartet EC dhe ISO. Paramasat dhe parallogaria eshte e dhene detalisht ne pershkrimin teknik, dhe I nenshtrohet pershkrimit teknik.	Njësia	Sasia	Çmimi(€)	Shuma(€)
1.1	Masat e sigurise: Duhet te jene ne nivelin me te larte per arsye te ruajtjes se shendetit te femijeve dhe te kihet kujdes te veçantë kalimi I nxenesve afer punishtes. Pra ne kete menyre duhet te behet rrethimi sa me I mire I punishtes dhe vendosjes se materialeve ne te. Materialet nuk duhet te dalin jashte rrethojes se punishtes. Punishtja te rrethohet me tabela prej llamarine dhe me konstrukcion te perforcuar mire ne toke.				
<b>A</b>	<b>TUALETE</b>				
<b>2</b>	<b>Punët e Pastrimit, Gërmimit dhe nivelizimit</b>				
2.1	Pastrimi i terenit dhe largimi I elementeve tw panevojshme nga hapwsira ku punohet me sipwrfaqe prej 19.13m2. Te gjitha materialet te largohen ne deponi te caktuar nga organi mbikeqyres, jo me pak se 5 km.	paushall	1.00	50.00	50.00
2.2	Demolimi I tw gjitha shtresave tw dyshemesw ekzistuese deri nw pllakwn konstruktive si dhe tw murit ekzistues.	m <sup>2</sup>	19.00	5.00	95.00
2.3	Cmontimi dhe dergimi ne deponi I dyerve.Te gjitha materialet te largohen ne deponi te percaktuar nga organi mbikqyres, jo me pak se 5km.	cope	1.00	15.00	15.00
2.4	Furnizimi me material dhe shtruarja e estrih betonit me trashesi 5 cm, me armature rretë Ø4/15 cm dhe PV Folie (Verejtje: estrih betoni duhet ta mbrrije fortesine e nevojshme për vendosjen e epoksidit (shiqo specifikimin e prodhuesit). Lageshtia e esitrihut para shtrirjes se epoksidit duhet të jetë < 4%.	m <sup>2</sup>	8.50	5.00	42.50
	<b>Shuma 2</b>				<b>202.50</b>
<b>3</b>	<b>Punet e muratimit</b>				
3.1	Ndertimi I mureve me blloqe t=20cm porozbetoni me prejardhje minerale inorganike te prodhuar ne menyre industriale me fortesi ne shtypje 3.0 MPa dhe mase vellimore 550 kg/m3. Muratim te behet me ngjites dhe akseoare adekuate sipas specifikimit te prodhuesit.	m <sup>2</sup>	7.50	12.00	90.00
3.2	Ndertimi I mureve me blloqe t=12cm porozbetoni me prejardhje minerale inorganike te prodhuar ne menyre industriale me fortesi ne shtypje 3.0 MPa dhe mase vellimore 550 kg/m3. Muratim te behet me ngjites dhe akseoare adekuate sipas specifikimit te prodhuesit.	m <sup>2</sup>	18.00	10.00	180.00
	<b>Shuma totale 3</b>				<b>270.00</b>
<b>4</b>	<b>Punet e suvatimit, Iyerjes</b>				
4.1	Suvatimi I mureve te brendshme dhe plafonit me llac te gatshem MP75 ose te ngjashem (suvatimi me makine perkatese) njeshitores min. 8mm. Verejtje: <b>Gjate suvatimit te mureve te perdoren shiritat metalik në mënyre që të arrihet Iyerje e njetrajtshme.</b>	m <sup>2</sup>	92.00	5.00	460.00
4.2	Glet-Te jetë nga i njeiti prodhues si prodhuesi per suvatim	m <sup>2</sup>	60.00	6.00	360.00
4.3	Ngjyrosja me baze nga ne dy shtresa	m <sup>2</sup>	60.00	0.30	18.00
4.4	Furnizimi me material dhe Iyerja me polikolor (latex) ne minimum dy shtresa, lloji dhe ngjyra te jete e njejte me ngjyren ekzistuese te mureve perreth	m <sup>2</sup>	60.00	1.60	96.00
	<b>Shuma totale 4</b>				<b>934.00</b>
<b>5</b>	<b>Punet e Hidroizolimit</b>				
5.10	Furnizimi me material dhe montimi I hidroizolimit te ftohte (Ardeks ose ngjashem) ne dysheme në nyjen sanitare me ngritje në mure në lartësi minimale 30 cm , kjo përfshinë tharjen e dyshemesë, Llogaritja në m <sup>2</sup> të sipërfaqes së punuar	m <sup>2</sup>	6.50	20.00	130.00
	<b>Shuma totale 5</b>				<b>130.00</b>
<b>6</b>	<b>Punët e pllakave</b>				
6.1	Furnizimi me material dhe montimi I pllakave te qeramikes(te klasit te pare) me ngjitës në dysheme.Përzgjedhja e llojit dhe ngjyres se pllakave caktohet sipas kërkesës së investitorit.Ne cmim jane te perfshira edhe te gjitha kendet e nevojshme prej alumini.	m <sup>2</sup>	8.00	15.00	120.00
6.2	Furnizimi me material dhe montimi I pllakave te qeramikes (te klasit te pare) me ngjitës në mur, lloji dhe ngjyra e pllakave caktohet sipas kërkesës së investitorit. Ne cmim jane te perfshira edhe te gjitha kendet e nevojshme prej alumini.	m <sup>2</sup>	30.00	15.00	450.00
	<b>Shuma totale 6</b>				<b>570.00</b>
<b>7</b>	<b>Punet e zdrukthtarisë</b>				
7.1	Furnizimi dhe Instalimi i dyerve te kualitetit te larte për përdorim te shpeshte pwr persona me aftwsi tw kufizuara. Krahu i derës: izolimin iver mbushje me perforcim tubular, mbështjellës metali te galvanizuar me trashësi min 0.9mm dhe me ngjyrosje pluhur termike, 40mm të trasha. Dy bagllame tre-pjeseshe dhe dorezën e lakuar ne skaje. Frame: llamarine 2mm te galvanizuar dhe me ngjyrosje pluhur termike, me ankerë për mure, min. 22cm te thellë. Gome mbylljeje ne tri ane. Koeficienti i rezistencës ndaj zjarrit T30 min. Izolimi e nxehtësisë ud = 1.9W (m <sup>2</sup> K). Izolimi akustik në përputhje me EN 20140/717-1 deri në RW 46dB. Dera duhet të jetë me ngjyre të bardhë RAL 9016. Prodhuesit: Teckentrup, Hormann, Novoferm.				
	<b>Pos. 1 100x210</b>	copë	1	220.00	220.00

7.2	Furnizimi dhe Instalimi i dyerve te kualitetit te larte per përdorim te shpeshte. Krahu i derës: izolimin iver mbushje me perforcim tubular, mbështjellës metali te galvanizuar me trashësi min 0.9mm dhe me ngjyrosje pluhur termike, 40mm të trasha. Dy bagllame tre-pjeseshe dhe dorezën e lakuar ne skaje. Frame: llamarine 2mm te galvanizuar dhe me ngjyrosje pluhur termike, me ankera për mure, min. 22cm te thellë. Gome mbylljeje ne tri ane. Koeficienti i rezistencës ndaj zjarrit T30 min. Izolimin e nxehtësisë ud = 1.9W (m² K). Izolimi akustik në përputhje me EN 20140/717-1 deri në RW 46dB. Dera duhet të jetë me ngjyre të bardhë RAL 9016. Prodhuesit: Teckentrup, Hormann, Novoferm.				
	<b>Pos. 2 90x210</b>	copë	1	160.00	160.00
<b>Shuma totale 7</b>					<b>380.00</b>
<b>8</b>	<b>Elementet Sanitare</b>				
Te gjitha paisjet e tualeteve-WC, lavaman dhe pisuar te jene nga proshuesi GROHE, LIV dhe FISTCHER, kurse baterite te jene nga prodhuesi Armal, Unitas dhe Grohe					
8.1	Furnizimi dhe montimi i WC guacës per persona me aftesi te kufizuar me sifon të konstruktuar,me fontane te vendosur ne mur, enën shpërlarëse me ventues këndorë e me terë materialin e duhur për kyçje në instalimin e ujit dhe kanalizimi (materiali i klasit te pare ngjyra sipas deshires se investitorit). Guaca duhet te jete me fontane te montuar ne konstruksion ne mur sipas prodhuesit.	copë	1	80.00	80.00
8.2	Blerja, transporti dhe vendosja e te gjitha elementeve ne tualetin e personave me aftesi te kufizuar.	copë	1	150.00	150.00
8.3	Furnizimi dhe montimi i lavamanit per perdorues te karroces, me rubinetë (adekuate) të ujit të ftohtë dhe te nxehte, me sifon te kromuar, dhe materialin e duhur për kyçje në instalimin e ujit dhe kanalizimit (materiali i klasit te pare ngjyra sipas deshires se investitorit)	copë	1	80.00	80.00
8.4	Furnizimi dhe montimi i pasqyreve me drita qe vendosen mbi lavamane me dim.80x80 dhe me drita (materiali i klasit te pare)	copë	1	30.00	30.00
<b>Shuma totale 8</b>					<b>340.00</b>
<b>B</b>	<b>ASHENSORI</b>				
9.1	Germimi I dheut te kategorisë se tretë per temel të ashensorit, kjo perfshinë edhe transportin deri ne deponi në largësi jo më të vogël se 5 km.Ne cmim perfshihet edhe ngjeshja min. 8 Mpa.	m³	10.00	2.20	22.00
9.2	Furnizimi dhe shtruarja e zhavorit (20 cm) ndër pllakën ku vendoset ashensori, kjo përfshin edhe ngjeshjen e tij. (Vërejtje: Në çmim duhet të llogaritet edhe shqyrtimi I njeshjes nga ekipi i specializuar për këtë lëmi)	m³	2.00	12.50	25.00
9.3	Furnizimi dhe betonimi I themeleve të ashensorit me beton arme MB30 me trashësi 20 cm.	m³	2.00	105.00	210.00
9.4	Furnizimi me material si dhe betonimi mureve të shahtës së ashensorit me beton arme me trashësi t=20 cm	m³	2.53	105.00	265.65
9.5	Demolimi I murit ekzistuese per lidhjen e ashensorit me objekt, sipas projektit dhe largimi I mbeturinave ne deponi te caktuar nga organi mbikeqyres, jo me pak se 5 km.	pushhall	1.00	50.00	50.00
9.6	Ashensori panoramik per ndertim pergjate fasades me konstruksion te aluminit, me mbushje nga llamarina e celikut e plastifikuar. ne kwtt pozicion pwrfshihen tw gjitha paisjet elektromekanike si dhe shahta me aksesoret percjelles per montim.	copë	1.00	25,000.00	25,000.00
<b>Shuma totale 9</b>					<b>25,572.65</b>
<b>C</b>	<b>PUNET E RAMPES</b>				
10.1	Furnizimi, betonimi dhe ankerimi I rampes brenda objektit me armature te konstruktuar.	m³	1.00	105.00	105.00
10.2	Blerja, transporti dhe vendosja e gardhit te rampes nga profilet metalike rrethore fi60mm ne dy nivele . Te behet lyerja e tubave metalik me ngjyre mbrojtese te percaktuar nga mbikqyresi dhe te jene te galvanizuar.(sipas detalit)	m'	4.10	40.00	164.00
<b>Shuma totale 10</b>					<b>269.00</b>
<b>D</b>	<b>PUNET E PAPANASHIKUESHME</b>				
11.1	Punet te paparashikueshme ne projekt dhe paramase te cilat duhet te realizohen (10%) e vleres se pergjithshem	paushall	1.00	2,850.41	2,850.41
<b>E</b>	<b>HARTIMI I PROJEKTIT DETAL DHE MBIKQYRJA E PUNIMEVE</b>				
12.1	Hartimi I projektit detal dhe mbikqyrja e punimeve(10%) e vleres se pergjithshem	paushall	1.00	3,135.45	3,135.45
<b>Rekapitulum</b>					<b>Shuma/Total (€)</b>
<b>A</b>	<b>TUALETET</b>				<b>2,826.50</b>
<b>B</b>	<b>ASHENSORI</b>				<b>25,572.65</b>
<b>C</b>	<b>PUNET E RAMPES</b>				<b>105.00</b>
<b>D</b>	<b>PUNET E PAPANASHIKUESHME</b>				<b>2,850.41</b>
<b>E</b>	<b>HARTIMI I PROJEKTIT DETAL DHE MBIKQYRJA E PUNIMEVE</b>				<b>3,135.45</b>
<b>Total</b>					<b>34,490.01</b>



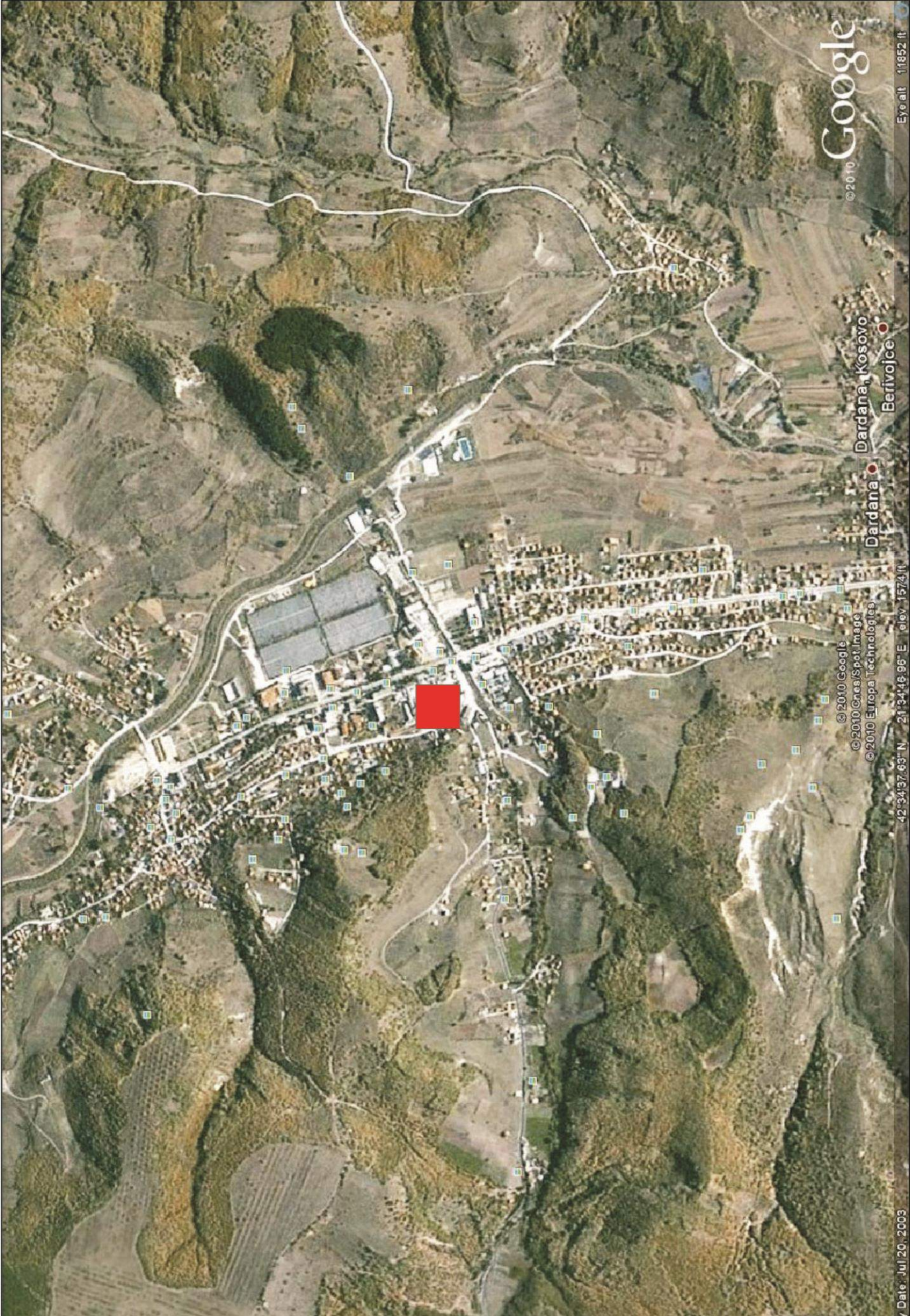

©2010 Google

Eye alt 11852 ft

Dardana, Kosovo

Berivojce

Dardana

©2010 Google  
©2010 Cnes/Spot Image  
©2010 Europa Technologies

42°34'37.63" N 21°34'46.96" E elev. 1574 ft

Date: Jul 20, 2009



QENDRA PËR PUNË SOCIALE, KAMENICË

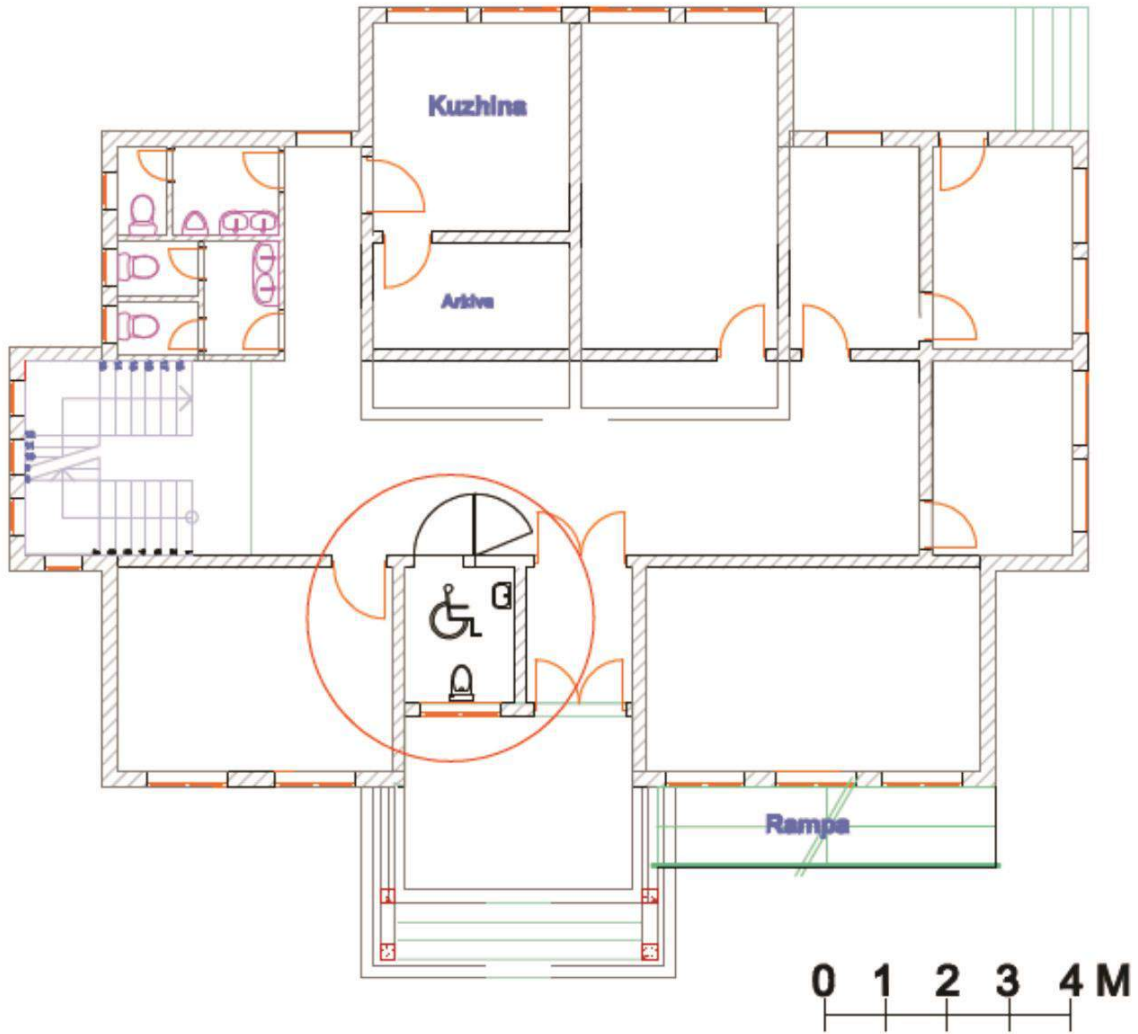

<b>Qendra e puneve sociale Kamenice</b>					
<b>Paramasa dhe parallogaria</b>					
1	<b>Përshkrimi I punëve. Ne perputhshmeri te plote me standartet EC dhe ISO. Paramasat dhe parallogaria eshte e dhene detalisht ne pershkrimin teknik, dhe I nenshtrohet pershkrimit teknik.</b>	<b>Njësia</b>	<b>Sasia</b>	<b>Çmimi(€)</b>	<b>Shuma(€)</b>
1.1	<b>Masat e sigurise: Duhet te jene ne nivelin me te larte per arsye te ruajtjes se shendetit te femijeve dhe te kihet kujdes te veçantë kalimi I nxenesve afer punishtes. Pra ne kete menyre duhet te behet rrethimi sa me I mire I punishtes dhe vendosjes se materialeve ne te. Materialet nuk duhet te dalin jashte rrethojes se punishtes. Punishtja te rrethohet me tabela prej llamarine dhe me konstruksion te perforcuar mire ne toke.</b>				
<b>A</b>	<b>TUALETET</b>				
<b>2</b>	<b>Punët e Pastrimit, Gërmimit dhe nivelizimit</b>				
2.2	Pastrimi i terrenit dhe largimi I elementeve tw panevojshme nga hapwsira ku punohet me sipwrfaqe prej 16.5m2. Te gjitha materialet te largohen ne deponi te caktuar nga organi mbikeqyres, jo me pak se 5 km.	paushall	1.00	30.00	30.00
2.1	Demolimi I tw gjitha shtresave tw dyshemesw ekzistuese deri nw pllakwn konstruktive si dhe tw murit.	m <sup>2</sup>	3.60	5.00	18.00
2.3	Demolimi I mureve ekzistuese perafersishte 9.6 m <sup>2</sup> dhe largimi I mbeturinave ne deponi te caktuar nga organi mbikeqyres, jo me pak se 5 km.	m <sup>3</sup>	2.00	2.20	4.40
	<b>Shuma 2</b>				<b>68.08</b>
<b>3</b>	<b>Punet e muratimit</b>				
3.1	Ndertimi I mureve me blloqe t=12cm porozbetoni me prejardhje minerale inorganike te prodhuar ne menyre industriale me fortessi ne shtypje 3.0 MPa dhe mase vellimore 550 kg/m3. Muratim te behet me ngjites dhe aksesoare adekuate sipas specifikimit te prodhuesit.	m <sup>2</sup>	9.60	10.00	96.00
	<b>Shuma 3</b>				<b>96.00</b>
<b>4</b>	<b>Punet e suvatimit ,lyerjes dhe fasades</b>				
<b>Verejtje</b>	<b>Siperfaqja eshte e kalkuluar bruto perfshire shpaletat, kendoret e nevojsme nga prodhuesi, fugat e dilatimit per fasade, kendoret me ngjites nga PVC rreth hapjeve. Hapjet zbriten nese jane me te medha se 2m<sup>2</sup> (vetem hapjet deri ne 2m<sup>2</sup> llogariten ne siperfaqe bruto).</b>				
4.1	Suvatimi I mureve te brendshme dhe plafonit me llac te gatshem MP75 ose te ngjashem (suvatimi me makine perkatese) njeshtrësore min. 8mm. Verejtje: <b>Gjate suvatimit te mureve te perdoren shiritat metalik në mënyre që të arrihet lyerje e njetrajtshme.</b>	m <sup>2</sup>	44.00	5.00	220.00
4.2	Glet-Te jetë nga i njeiti prodhues si prodhuesi per suvatim	m <sup>2</sup>	13.20	6.00	79.20
4.3	Ngjyrosja me baze nga ne dy shtresa	m <sup>2</sup>	13.20	0.30	3.96
4.4	Furnizimi me material dhe lyerja me polikolor (latex) ne minimum dy shtresa, lloji dhe ngjyra te jete e njejte me ngjyren ekzistuese te mureve perreth	m <sup>2</sup>	13.20	1.60	21.12
	<b>Shuma totale 4</b>				<b>324.28</b>
<b>5</b>	<b>Punet e Hidroizolimit</b>				
5.10	Furnizimi me material dhe montimi I hidroizolimit te ftohte (Ardeks ose ngjashem) ne dysheme në nyjen sanitare me ngritje në mure në lartësi minimale 30 cm , kjo përfshinë tharjen e dyshemesë, Llogaritja në m <sup>2</sup> të sipërfaqes së punuar	m <sup>2</sup>	6.00	20.00	120.00
	<b>Shuma totale 5</b>				<b>120.00</b>
<b>6</b>	<b>Punet e pllakave</b>				
6.1	Furnizimi me material dhe montimi I pllakave te qeramikes(te klasit te pare) me ngjitës në dysheme.Përzgjedhja e llojit dhe ngjyres se pllakave caktohet sipas kërkesës së investitorit.Ne cmim jane te perfshira edhe te gjitha kendet e nevojsme prej alumini.	m <sup>2</sup>	3.60	15.00	54.00
6.2	Furnizimi me material dhe montimi I pllakave te qeramikes (te klasit te pare) me ngjitës në mur, lloji dhe ngjyra e pllakave caktohet sipas kërkesës së investitorit. Ne cmim jane te perfshira edhe te gjitha kendet e nevojsme prej alumini.	m <sup>2</sup>	29.00	15.00	435.00
	<b>Shuma totale 6</b>				<b>489.00</b>

<b>7</b>	<b>Punet e zdrukthtarisë</b>				
7.1	Furnizimi dhe Instalimi i dyerve te kualitetit te larte për përdorim te shpeshte pwr persona me aftwsi tw kufizuara. Krahu i derës: izolimin iver mbushje me perforcim tubular, mbështjellës metali te galvanizuar me trashësi min 0.9mm dhe me ngjyrosje pluhur termike, 40mm të trasha. Dy bagllame tre-pjeseshe dhe dorezën e lakuar ne skaje. Frame: llamarine 2mm te galvanizuar dhe me ngjyrosje pluhur termike, me ankerë për mure, min. 22cm te thellë. Gome mbylljeje ne tri ane. Koefficienti i rezistencës ndaj zjarrit T30 min. Izolimin e nxehtësisë ud = 1.9W (m² K). Izolimi akustik në përputhje me EN 20140/717-1 deri në RW 46dB. Dera duhet të jetë me ngjyre të bardhë RAL 9016. Prodhuesit: Teckentrup, Hormann, Novoferm.				
	<b>Pos. 1 100x210</b>	copë	1	220.00	220.00
	<b>Shuma totale 7</b>				<b>220.00</b>
<b>8</b>	<b>Elementet Sanitare</b>				
	Te gjitha paisjet e tualeteve-WC, lavaman dhe pisuar te jene nga prodhuesi GROHE, LIV dhe FISTCHER, kurse baterite te jene nga prodhuesi Armal, Unitas dhe Grohe				
8.1	Furnizimi dhe montimi i WC guacës per persona me aftesi te kufizuar me sifon të konstruktuar,me fontane te vendosur ne mur, enën shpërlarëse me ventues këndorë e me tërë materialin e duhur për kyçje në instalimin e ujit dhe kanalizimi (materiali i klasit te pare ngjyra sipas deshires se investitorit). Guaca duhet te jete me fontane te montuar ne konstruksion ne mur sipas prodhuesit.	copë	1	80.00	80.00
8.2	Blerja, transporti dhe vendosja e te gjitha elementeve ne tualetin e personave me aftesi te kufizuar.	copë	1	150.00	150.00
8.3	Furnizimi dhe montimi i lavamanit per perdorues te karroces, me rubinetë (adekuate) të ujit të ftohtë dhe te nxehte, me sifon te kromuar, dhe materialin e duhur për kyçje në instalimin e ujit dhe kanalizimit (materiali i klasit te pare ngjyra sipas deshires se investitorit)	copë	1	80.00	80.00
8.4	Furnizimi dhe montimi i pasqyreve me drita qe vendosen mbi lavamane me dim.80x80 dhe me drita (materiali i klasit te pare)	copë	1	30.00	30.00
	<b>Shuma totale 8</b>				<b>340.00</b>
<b>B</b>	<b>PUNET E PAPARASHIKUESHME</b>				
9.1	Punet te paparashikueshme ne projekt dhe paramase te cilat duhet te realizohen (10%) e vleres se pergjithshem	paushall	1.00	165.73	165.73
<b>C</b>	<b>HARTIMI I PROJEKTIT DETAL DHE MBIKQYRJA E PUNIMEVE</b>				
10.1	Hartimi I projektit detal dhe mbikqyrja e punimeve(10%) e vleres se pergjithshem	paushall	1.00	182.30	182.30

<b>Rekapitulimi</b>		<b>Shuma/Total (€)</b>
<b>A</b>	<b>TUALETET</b>	<b>1,657.36</b>
<b>B</b>	<b>PUNET E PAPARASHIKUESHME</b>	<b>165.73</b>
<b>C</b>	<b>HARTIMI I PROJEKTIT DETAL DHE MBIKQYRJA E PUNIMEVE</b>	<b>182.30</b>
<b>Total</b>		<b>2,005.39</b>



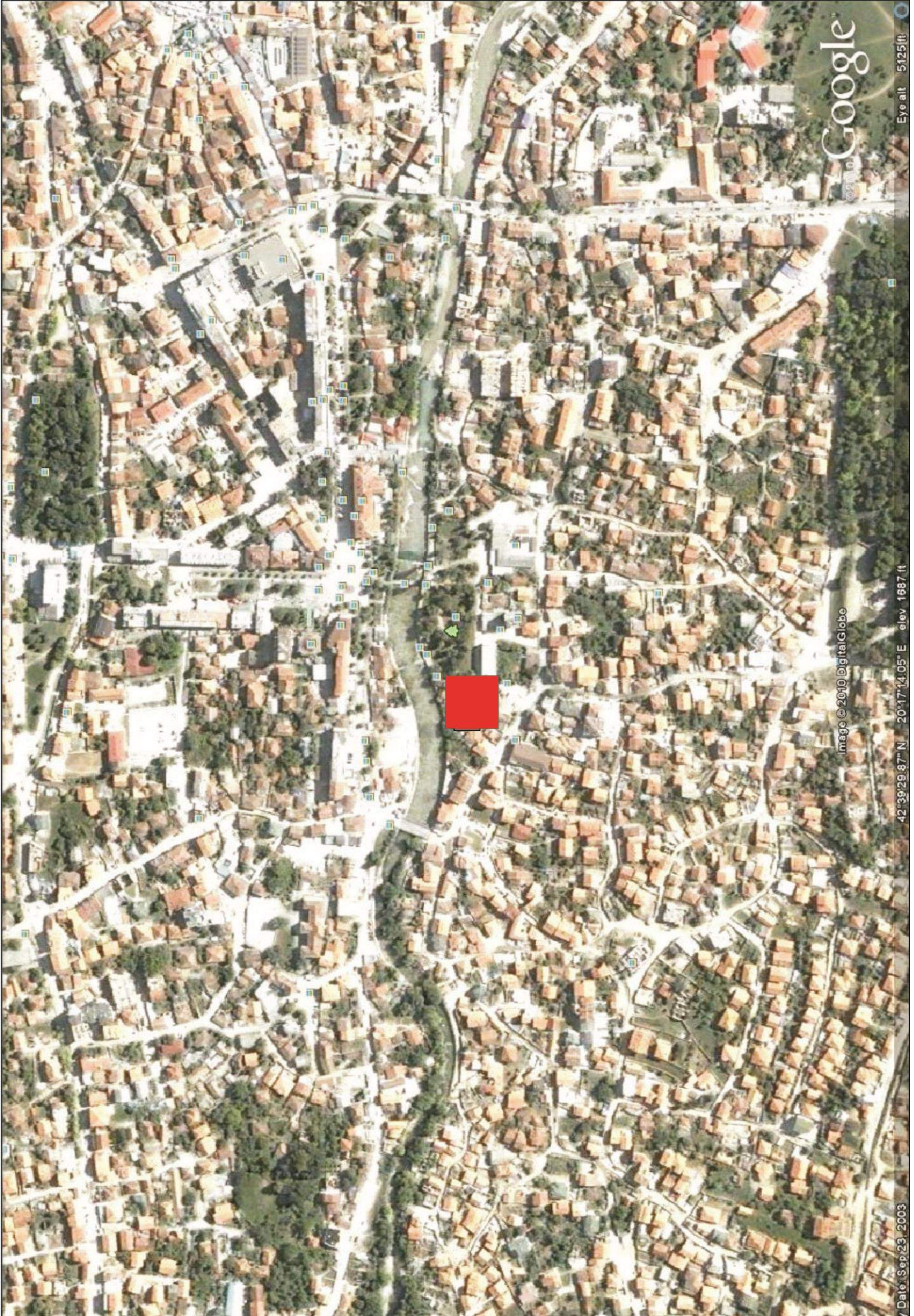

Google

Eye alt 5125 ft

Image © 2010 DigitalGlobe

42°39'29.87" N 20°17'14.05" E elev. 1687 ft

by Date: Sep 23, 2003



TEATRI PROFESIONAL I QYTETIT, PEJË

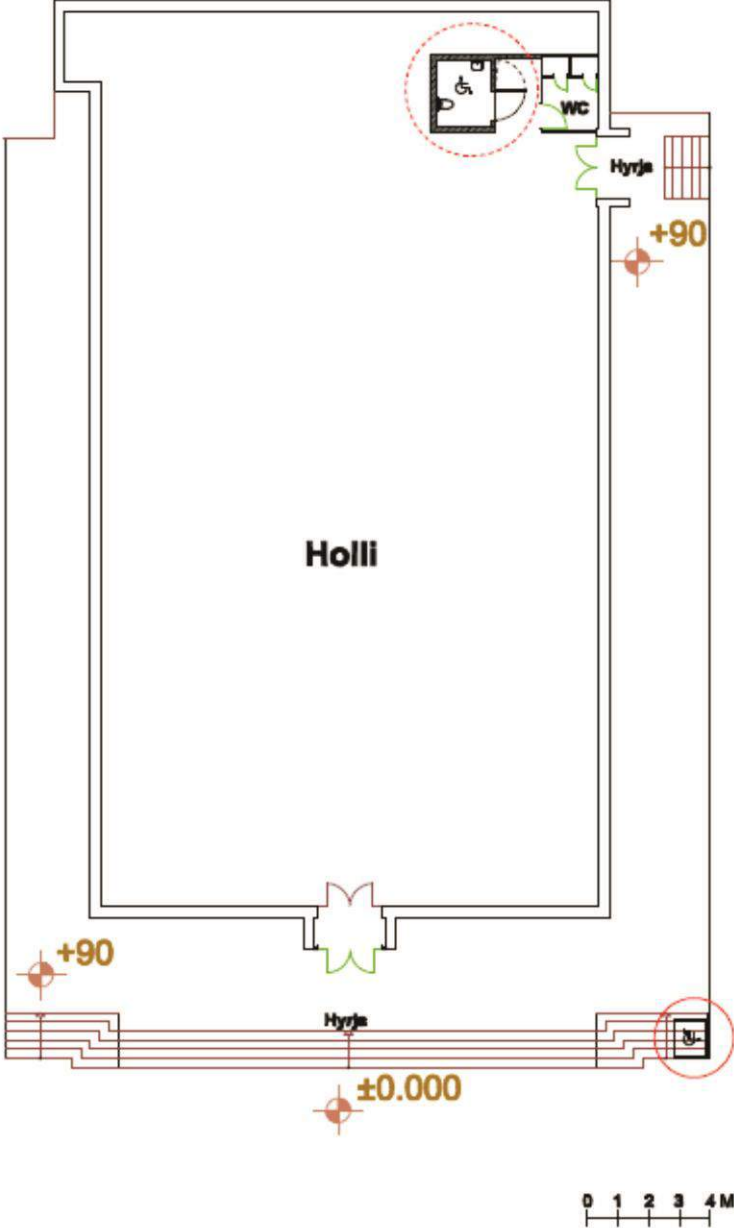

## Teatri Profesional PEJE

## Paramasa dhe paralogaria

1	Përshkrimi I punëve. Ne perputhshmeri te plote me standartet EC dhe ISO. Paramasat dhe paralogaria eshte e dhene detalisht ne pershkrimin teknik, dhe I nenshtrohet pershkrimit teknik.	Njësia	Sasia	Çmimi(€)	Shuma(€)
1.1	Masat e sigurise: Duhet te jene ne nivelin me te larte per arsye te ruajtjes se shendetit te femijeve dhe te kihet kujdes te veçantë kalimi I nxenesve afer punishtes. Pra ne kete menyre duhet te behet rrethimi sa me I mire I punishtes dhe vendosjes se materialeve ne te. Materialet nuk duhet te dalin jashte rrethojes se punishtes. Punishtja te rrethohet me tabela prej llamarine dhe me konstruksion te perforcuar mire ne toke.				
<b>A</b>	<b>TUALETET</b>				
<b>2</b>	<b>Punët e Pastrimit, Gërmimit dhe nivelizimit</b>				
2.1	Pastrimi i terrenit dhe largimi I elementeve tw panevojshme nga hapwsira ku punohet me sipwfaqe prej 9.3m2. Te gjitha materialet te largohen ne deponi te caktuar nga organi mbikeqyres, jo me pak se 5 km.	paushall	1.00	100.00	100.00
2.2	Demolimi I tw gjitha shtresave tw dyshemesw ekzistuese deri nw pllakwn konstruktive .	m <sup>2</sup>	9.30	5.00	46.50
2.4	Furnizimi me material dhe shtruarja e estrih betonit me trashesi 5 cm, me armature rretë Ø4/15 cm dhe PV Folie (Verejtje: estrih betoni duhet ta mbrije fortesine e nevojshme për vendosjen e epoksidit (shiqo specifikimin e prodhuesit). Lageshtia e esitrihut para shtrirjes se epoksidit duhet të jetë < 4%.	m <sup>2</sup>	7.50	5.00	37.50
<b>Shuma 2</b>					<b>184.00</b>
<b>3</b>	<b>Punet e muratimit</b>				
3.1	Ndertimi I mureve me blloqe t=20cm porozbetoni me prejardhje minerale inorganike te prodhuar ne menyre industriale me fortesi ne shtypje 3.0 MPa dhe mase vellimore 550 kg/m3. Muratim te behet me ngjites dhe aksesoaare adekuate sipas specifikimit te prodhuesit.	m <sup>2</sup>	19.00	12.00	228.00
3.2	Ndertimi I mureve me blloqe t=12cm porozbetoni me prejardhje minerale inorganike te prodhuar ne menyre industriale me fortesi ne shtypje 3.0 MPa dhe mase vellimore 550 kg/m3. Muratim te behet me ngjites dhe aksesoaare adekuate sipas specifikimit te prodhuesit.	m <sup>2</sup>	21.50	10.00	215.00
<b>Shuma totale 3</b>					<b>443.00</b>
<b>4</b>	<b>Punet e suvatimit, lyerjes</b>				
4.1	Suvatimi I mureve te brendshme dhe plafonit me llac te gatshem MP75 ose te ngjashem (suvatimi me makine perkatese) njeshtresore min. 8mm. Verejtje: Gjate suvatimit te mureve te perdoren shiritat metalik në mënyre që të arrihet lyerje e njetrajtshme.	m <sup>2</sup>	122.00	5.00	610.00
4.2	Glet-Te jetë nga i njetri prodhues si prodhuesi per suvatim	m <sup>2</sup>	41.00	6.00	246.00
4.3	Ngjyrosja me baze nga ne dy shtresa	m <sup>2</sup>	41.00	0.30	12.30
4.4	Furnizimi me material dhe lyerja me polikolor (latex) ne minimum dy shtresa, lloji dhe ngjyra te jete e njetje me ngjyren ekzistuese te mureve perreth	m <sup>2</sup>	41.00	1.60	65.60
<b>Shuma totale 4</b>					<b>933.90</b>
<b>5</b>	<b>Punet e Hidroizolimit</b>				
5.10	Furnizimi me material dhe montimi I hidroizolimit te ftohte (Ardeks ose ngjashem) ne dysheme në nyjen sanitare me ngritje në mure në lartësi minimale 30 cm , kjo përfshinë tharjen e dyshemesë, Llogaritja në m <sup>2</sup> të sipërfaqes së punuar	m <sup>2</sup>	12.30	20.00	246.00
<b>Shuma totale 5</b>					<b>246.00</b>
<b>6</b>	<b>Punët e pllakave</b>				
6.1	Furnizimi me material dhe montimi I pllakave te qeramikes(te klasit te pare) me ngjitës në dysheme.Përzgjedhja e llojit dhe ngjyres se pllakave caktohet sipas kërkesës së investitorit.Ne cmim jane te perfshira edhe te gjitha kendet e nevojshme prej alumini.	m <sup>2</sup>	8.00	15.00	120.00
6.2	Furnizimi me material dhe montimi I pllakave te qeramikes (te klasit te pare) me ngjitës në mur, lloji dhe ngjyra e pllakave caktohet sipas kërkesës së investitorit. Ne cmim jane te perfshira edhe te gjitha kendet e nevojshme prej alumini.	m <sup>2</sup>	44.00	15.00	660.00
<b>Shuma totale 6</b>					<b>780.00</b>
<b>7</b>	<b>Punet e zdrukthtarisë</b>				

7.1	Furnizimi dhe Instalimi i dyerve te kualitetit te larte për përdorim te shpeshte pwr persona me aftwsi tw kufizuara. Krahu i derës: izolimin iver mbushje me perforcim tubular, mbështjellës metali te galvanizuar me trashësi min 0.9mm dhe me ngjyrosje pluhur termike, 40mm të trasha. Dy bagllame tre-pjeseshe dhe dorezën e lakuar ne skaje. Frame: llamarine 2mm te galvanizuar dhe me ngjyrosje pluhur termike, me ankerë për mure, min. 22cm te thellë. Gome mbylljeje ne tri ane. Koeficienti i rezistencës ndaj zjarrit T30 min. Izolimin e nxehtësisë ud = 1.9W (m² K). Izolimi akustik në përputhje me EN 20140/717-1 deri në RW 46dB. Dera duhet të jetë me ngjyre të bardhë RAL 9016. Prodhuesit: Teckentrup, Hormann, Novoferm.				
	<b>Pos. 1 100x210</b>	copë	1	220.00	220.00
	<b>Shuma totale 7</b>				<b>220.00</b>
<b>8</b>	<b>Elementet Sanitare</b>				
	Te gjitha paisjet e tualeteve-WC, lavaman dhe pisuar te jene nga proshuesi GROHE, LIV dhe FISTCHER, kurse baterite te jene nga prodhuesi Armal, Unitas dhe Grohe				
8.1	Furnizimi dhe montimi i WC guacës per persona me aftesi te kufizuar me sifon të konstruktuar,me fontane te vendosur ne mur, enën shpërlarëse me ventues këndorë e me tërë materialin e duhur për kyçje në instalimin e ujit dhe kanalizimi (materiali i klasit te pare ngjyra sipas deshires se investitorit). Guaca duhet te jete me fontane te montuar ne konstruksion ne mur sipas prodhuesit.	copë	1	80.00	80.00
8.2	Blerja, transporti dhe vendosja e te gjitha elementeve ne tualetin e personave me aftesi te kufizuar.	copë	1	150.00	150.00
8.3	Furnizimi dhe montimi i lavamanit per perdorues te karrocës, me rubinetë (adekuate) të ujit të ftohtë dhe te nxehte, me sifon te kromuar, dhe materialin e duhur për kyçje në instalimin e ujit dhe kanalizimit (materiali i klasit te pare ngjyra sipas deshires se investitorit)	copë	1	80.00	80.00
8.4	Furnizimi dhe montimi i pasqyreve me drita qe vendosen mbi lavamane me dim.80x80 dhe me drita (materiali i klasit te pare)	copë	1	30.00	30.00
	<b>Shuma totale 8</b>				<b>340.00</b>
<b>B</b>	<b>PLATFORMA HIDRAULIKE</b>				
9.1	Blerja, transporti dhe montimi i platformes levizese pergjate shkalleve per persona me nevoja te vecanta, duke perfshi te gjitha pajisjet percjellese. Prodhuesi Kone, Otis ose ngjashem.	copë	1.00	3,000.00	3,000.00
	<b>Shuma totale 9</b>				<b>3,000.00</b>
<b>C</b>	<b>PUNET E PAPANASHIKUESHME</b>				
10.1	Punet te paparashikueshme ne projekt dhe paramase te cilat duhet te realizohen (10%) e vleres se pergjithshem	paushall	1.00	614.69	614.69
<b>D</b>	<b>HARTIMI I PROJEKTIT DETAL DHE MBIKQYRJA E PUNIMEVE</b>				
11.1	Hartimi I projektit detal dhe mbikqyrja e punimeve(10%) e vleres se pergjithshem	paushall	1.00	676.15	676.15

	<b>Rekapitulimi</b>	<b>Shuma/Total (€)</b>
<b>A</b>	<b>TUALETET</b>	<b>3,146.90</b>
<b>B</b>	<b>PLATFORMA HIDRAULIKE</b>	<b>3,000.00</b>
<b>C</b>	<b>PUNET E PAPANASHIKUESHME</b>	<b>614.69</b>
<b>D</b>	<b>HARTIMI I PROJEKTIT DETAL DHE MBIKQYRJA E PUNIMEVE</b>	<b>676.15</b>
	<b>Total</b>	<b>7,437.74</b>



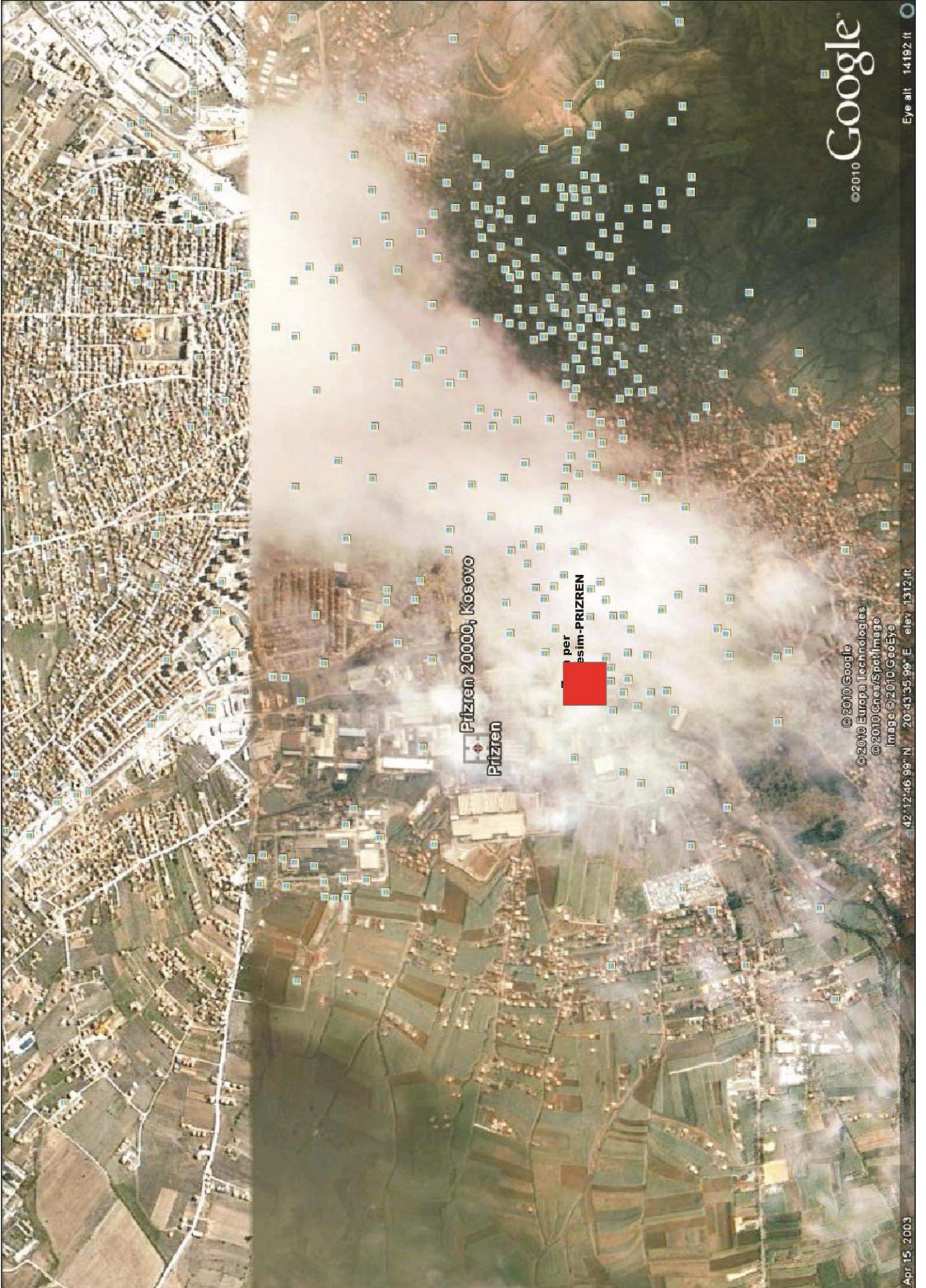

Prizren 20000, Kosovo

Prizren

per esim-PRIZREN

©2010 Google

Eye alt: 14192 ft

© 2010 Google  
© 2010 Europa Technologies  
© 2010 GeoEye/Satellite  
Image © 2010 GeoEye

42°12'46.99" N 20°43'35.99" E elev. 1312.11

Apr 15, 2003



QENDRA PËR PUNË SOCIALE, PRIZREN

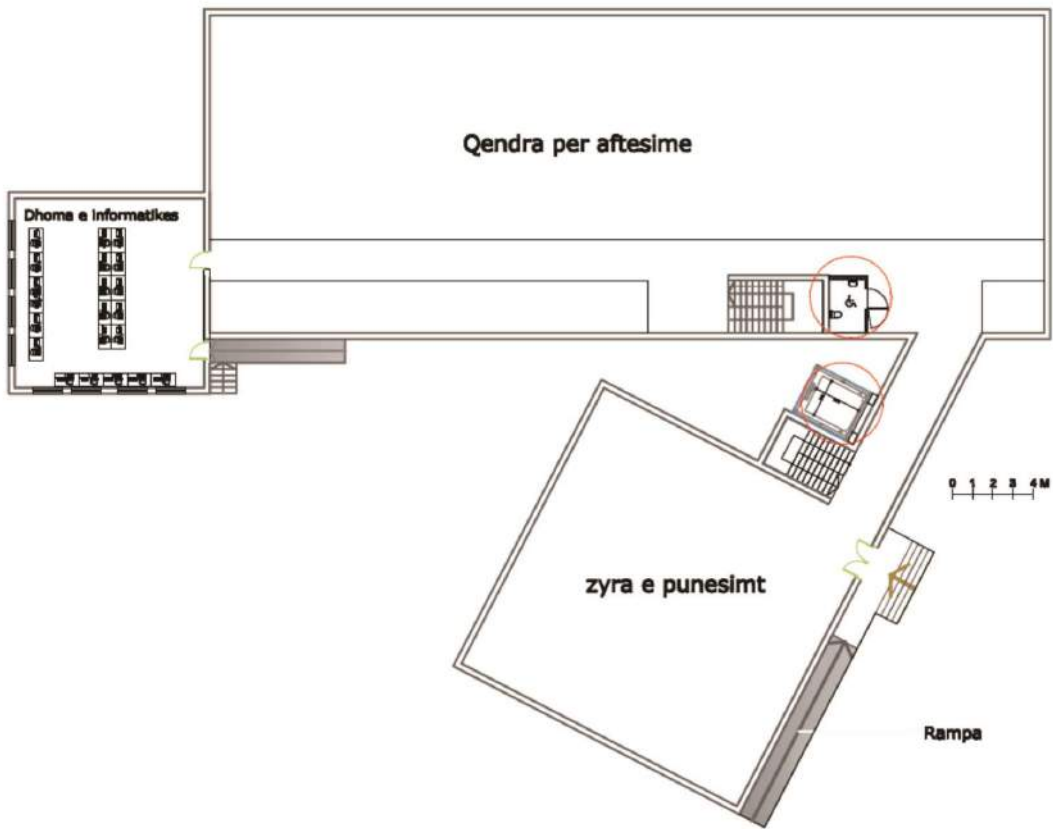



## Zyra per punesim PRIZREN

## Paramasa dhe parallogaria

1	Përshkrimi i punëve. Ne perputhshmeri te plote me standarted EC dhe ISO. Paramasat dhe parallogaria eshte e dhene detalisht ne pershkrimin teknik, dhe I nenshtrohet pershkrimit teknik.	Njësia	Sasia	Çmimi(€)	Shuma(€)
1.1	Masat e sigurise: Duhet te jene ne nivelin me te larte per arsye te ruajtjes se shendetit te femijeve dhe te kihet kujdes te veçantë kalimi I nxevesve afer punishtes. Pra ne kete menyre duhet te behet rrethimi sa me I mire I punishtes dhe vendosjes se materialeve ne te. Materialet nuk duhet te dalin jashte rrethojes se punishtes. Punishtja te rrethohet me tabela prej llamarine dhe me konstruksion te perforcuar mire ne toke.				
<b>A</b>	<b>TUALETE</b>				
<b>2</b>	<b>Punët e Pastrimit, Gërmimit dhe nivelizimit</b>				
2.1	Pastrimi i terrenit dhe largimi I elementeve tw panevojshme nga hapwsira ku punohet me sipwrfaqe prej 5.5m2. Te gjitha materialet te largohen ne deponi te caktuar nga organi mbikeqyres, jo me pak se 5 km.	paushall	1.00	30.00	30.00
2.2	Demolimi I tw gjitha shtresave tw dyshemesw ekzistuese deri nw plakwn konstruktive si dhe tw mureve.	m <sup>2</sup>	24.50	5.00	122.50
2.4	Furnizimi me material dhe shtruarja e estrih betonit me trashesi 5 cm, me armature rrjetë Ø4/15 cm dhe PV Folie (Verejtje: estrih betoni duhet ta mbrrije fortesine e nevojshme për vendosjen e epoksidit (shiqo specifikimin e prodhuesit). Lageshtia e esitrihut para shtrirjes se epoksidit duhet të jetë < 4%.	m <sup>2</sup>	5.00	5.00	25.00
	<b>Shuma 2</b>				<b>177.50</b>
<b>3</b>	<b>Punet e muratimit</b>				
3.1	Ndertimi I mureve me blloqe t=20cm porozbetoni me prejardhje minerale inorganike te prodhuar ne menyre industriale me fortesi ne shtypje 3.0 MPa dhe mase vellimore 550 kg/m3. Muratim te behet me ngjites dhe aksesoaare adekuate sipas specifikimit te prodhuesit.	m <sup>2</sup>	8.00	12.00	96.00
3.2	Ndertimi I mureve me blloqe t=12cm porozbetoni me prejardhje minerale inorganike te prodhuar ne menyre industriale me fortesi ne shtypje 3.0 MPa dhe mase vellimore 550 kg/m3. Muratim te behet me ngjites dhe aksesoaare adekuate sipas specifikimit te prodhuesit.	m <sup>2</sup>	8.50	10.00	85.00
	<b>Shuma totale 3</b>				<b>181.00</b>
<b>4</b>	<b>Punet e suvatimit, lyerjes</b>				
4.1	Suvatimi I mureve te brendshme dhe plafonit me llac te gatshem MP75 ose te ngjashem (suvatimi me makine perkatese) njeshtresore min. 8mm. Verejtje: Gjate suvatimit te mureve te perdoren shiritat metalik në mënyre që të arrihet lyerje e njetrajtshme.	m <sup>2</sup>	60.00	5.00	300.00
4.2	Glet-Te jetë nga i njeiti prodhues si prodhuesi per suvatim	m <sup>2</sup>	24.00	6.00	144.00
4.3	Ngjyrosja me baze nga ne dy shtresa	m <sup>2</sup>	24.00	0.30	7.20
4.4	Furnizimi me material dhe lyerja me polikolor (latex) ne minimum dy shtresa, lloji dhe ngjyra te jete e njejte me ngjyren ekzistuese te mureve perreth	m <sup>2</sup>	24.00	1.60	38.40
	<b>Shuma totale 4</b>				<b>489.60</b>
<b>5</b>	<b>Punet e Hidroizolimit</b>				
5.10	Furnizimi me material dhe montimi I hidroizolimit te ftohte (Ardeks ose ngjashem) ne dysheme në nyjen sanitare me ngritje në mure në lartësi minimale 30 cm , kjo përfshinë tharjen e dyshemesë, Llogaritja në m <sup>2</sup> të sipërfaqes së punuar	m <sup>2</sup>	7.50	20.00	150.00
	<b>Shuma totale 5</b>				<b>150.00</b>
<b>6</b>	<b>Punët e pllakave</b>				
6.1	Furnizimi me material dhe montimi I pllakave te qeramikes(te klasit te pare) me ngjitës në dysheme.Përzgjedhja e llojit dhe ngjyres se pllakave caktohet sipas kërkesës së investitorit.Ne cmim jane te perfshira edhe te gjitha kendet e nevojshme prej alumini.	m <sup>2</sup>	5.00	15.00	75.00
6.2	Furnizimi me material dhe montimi I pllakave te qeramikes (te klasit te pare) me ngjitës në mur, lloji dhe ngjyra e pllakave caktohet sipas kërkesës së investitorit. Ne cmim jane te perfshira edhe te gjitha kendet e nevojshme prej alumini.	m <sup>2</sup>	33.50	15.00	502.50
	<b>Shuma totale 6</b>				<b>577.50</b>
<b>7</b>	<b>Punet e zdrukthtarisë</b>				

7.1	Furnizimi dhe Instalimi i dyerve te kualitetit te larte per përdorim te shpeshte pwr persona me aftwsi tw kufizuara. Krahu i derës: izolimin iver mbushje me perforcim tubular, mbështjellës metali te galvanizuar me trashësi min 0.9mm dhe me ngjyrosje pluhur termike, 40mm të trasha. Dy bagllame tre-pjeseshe dhe dorezën e lakuar ne skaje. Frame: llamarine 2mm te galvanizuar dhe me ngjyrosje pluhur termike, me ankera për mure, min. 22cm te thellë. Gome mbylljeje ne tri ane. Koeficienti i rezistencës ndaj zjarrit T30 min. Izolimin e nxehtësisë ud = 1.9W (m² K). Izolimi akustik në përputhje me EN 20140/717-1 deri në RW 46dB. Dera duhet të jetë me ngjyre të bardhë RAL 9016. Prodhuesit: Teckentrup, Hormann, Novoferm.				
	<b>Pos. 1 100x210</b>	copë	1	220.00	220.00
	<b>Shuma totale 7</b>				<b>220.00</b>
<b>8</b>	<b>Elementet Sanitare</b>				
	Te gjitha paisjet e tualeteve-WC, lavaman dhe pisuar te jene nga proshuesi GROHE, LIV dhe FISTCHER, kurse baterite te jene nga prodhuesi Armal, Unitas dhe Grohe				
8.1	Furnizimi dhe montimi i WC guacës per persona me aftesi te kufizuar me sifon të konstruktuar, me fontane te vendosur ne mur, enën shpërlarëse me ventues këndorë e me terë materialin e duhur për kyçje në instalimin e ujit dhe kanalizimi (materiali i klasit te pare ngjyra sipas deshires se investitorit). Guaca duhet te jete me fontane te montuar ne konstruksion ne mur sipas prodhuesit.	copë	1	80.00	80.00
8.2	Blerja, transporti dhe vendosja e te gjitha elementeve ne tualetin e personave me aftesi te kufizuar.	copë	1	150.00	150.00
8.3	Furnizimi dhe montimi i lavamanit per perdorues te karroces, me rubinetë (adekuate) të ujit të ftohtë dhe te nxehte, me sifon te kromuar, dhe materialin e duhur për kyçje në instalimin e ujit dhe kanalizimit (materiali i klasit te pare ngjyra sipas deshires se investitorit)	copë	1	80.00	80.00
8.6	Furnizimi dhe montimi i pasqyreve me drita qe vendosen mbi lavamane me dim.80x80 dhe me drita (materiali i klasit te pare)	copë	1	30.00	30.00
	<b>Shuma totale 8</b>				<b>340.00</b>
<b>B</b>	<b>ASHENSORI</b>				
9.1	Germimi I dheut te kategorisë se tretë per themel të ashensorit, kjo perfshinë edhe transportin deri ne deponi në largësi jo më të vogël se 5 km. Ne cmim perfshihet edhe ngjeshja min. 8 Mpa.	m³	10.00	2.20	22.00
9.2	Furnizimi dhe shtruarja e zhavorit (20 cm) ndër pllakën ku vendoset ashensori, kjo përfshin edhe ngjeshjen e tij. (Vërejtje: Në çmim duhet të llogaritet edhe shqyrtimi I njeshjes nga ekipi i specializuar për këtë lëmi)	m³	2.00	12.50	25.00
9.3	Furnizimi dhe betonimi I themeleve të ashensorit me beton arme MB30 me trashësi 20 cm.	m³	2.00	105.00	210.00
9.4	Furnizimi me material si dhe betonimi mureve të shahtës së ashensorit me beton arme me trashësi t=20 cm	m³	2.53	105.00	265.65
9.5	Demolimi I murit ekzistuese per lidhjen e ashensorit me objekt, sipas projektit dhe largimi I mbeturinave ne deponi te caktuar nga organi mbikeqyres, jo me pak se 5 km.	pushall	1.00	50.00	50.00
9.6	Ashensori panoramik per ndertim pergjate fasades me konstruksion te aluminit, me mbushje nga llamarina e celikut e plastifikuar. ne kwtw pozicion pwrfsihien tw gjitha paisjet elektromekanike si dhe shahta me aksesoret perçjelles per montim.	copë	1.00	25,000.00	25,000.00
	<b>Shuma totale 9</b>				<b>25,572.65</b>
<b>C</b>	<b>PUNET E PAPARASHIKUESHME</b>				
10.1	Punet te paparashikueshme ne projekt dhe paramase te cilat duhet te realizohen (10%) e vleres se pergjithshem	paushall	1.00	2,770.82	2,770.82
<b>D</b>	<b>HARTIMI I PROJEKTIT DETAL DHE MBIKQYRJA E PUNIMEVE</b>				
11.1	Hartimi I projektit detal dhe mbikqyrja e punimeve(10%) e vleres se pergjithshem	paushall	1.00	3,047.90	3,047.90

	<b>Rekapitulimi</b>	<b>Shuma/Total (€)</b>
<b>A</b>	<b>TUALETET</b>	<b>2,135.60</b>
<b>B</b>	<b>ASHENSORI</b>	<b>25,572.65</b>
<b>C</b>	<b>PUNET E PAPARASHIKUESHME</b>	<b>2,770.82</b>
<b>D</b>	<b>HARTIMI I PROJEKTIT DETAL DHE MBIKQYRJA E PUNIMEVE</b>	<b>3,047.90</b>
<b>Total</b>		<b>33,526.97</b>



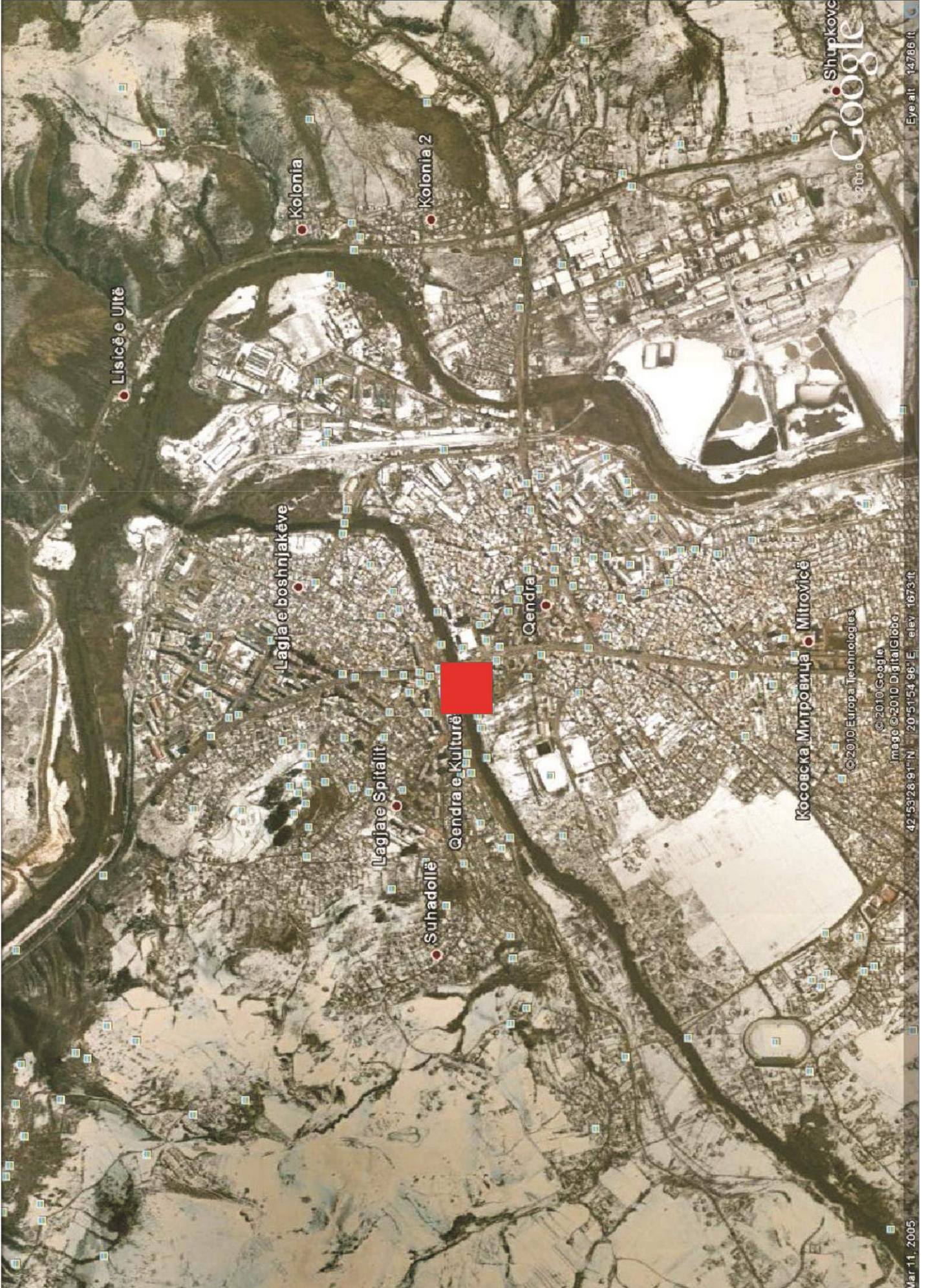

Shupkove  
Google

2010

Eye alt: 14786 ft

© 2010 Europa Technologies

© 2010 Google

Image © 2010 DigitalGlobe

42°53'28.91"N 20°51'54.96"E elev: 1673 ft

Mar 11, 2005



SHTËPIA E KULTURËS - REGJEP MITROVICA , MITROVICË

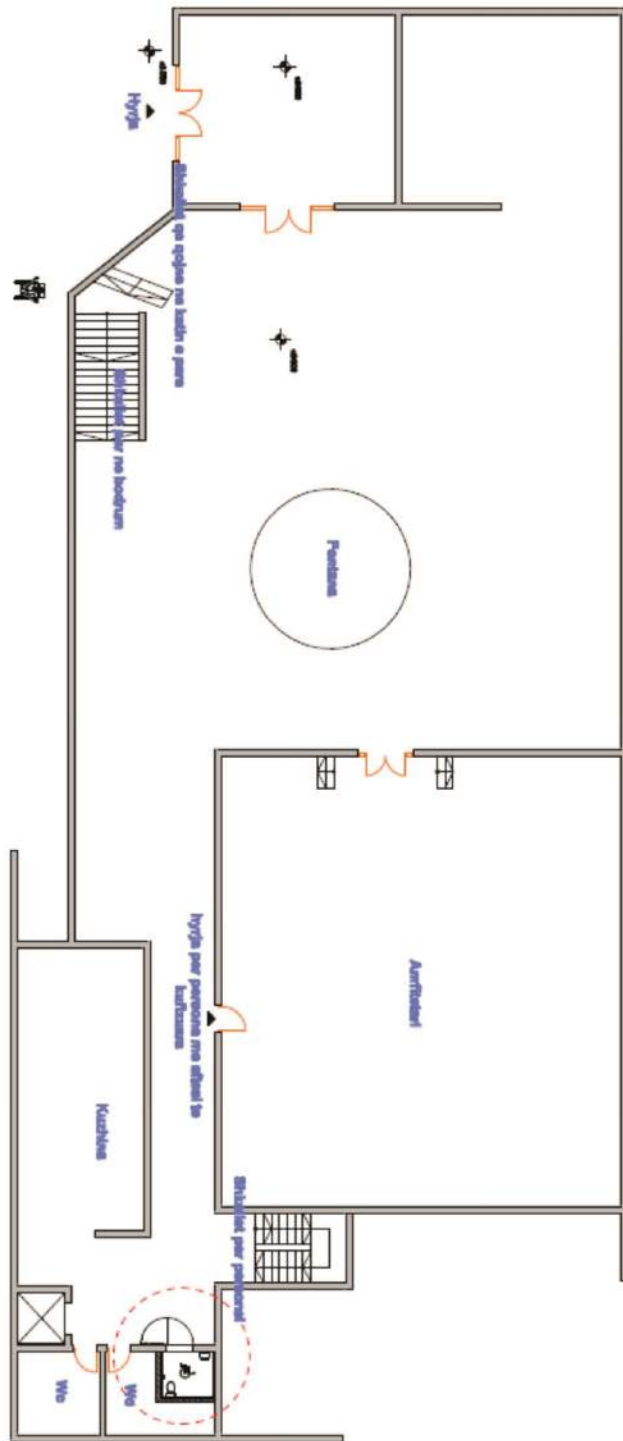

**Qendra kulturore Rexhep Mitrovica MITROVICE**

**Paramasa dhe parallogaria**

		Njësia	Sasia	Çmimi(€)	Shuma(€)
<b>1</b>	<b>Përshkrimi I punëve. Ne perputhshmeri te plote me standartet EC dhe ISO. Paramasat dhe parallogaria eshte e dhene detalisht ne pershkrimit teknik, dhe I nenshtrohet pershkrimit teknik.</b>				
<b>1.1</b>	<b>Masat e sigurise: Duhet te jene ne nivelin me te larte per arsye te ruajtjes se shendetit te femijeve dhe te kihet kujdes te vecantë kalimi I nxenesve afer punishtes. Pra ne kete menyre duhet te behet rrethimi sa me I mire I punishtes dhe vendosjes se materialeve ne te. Materialet nuk duhet te dalin jashte rrethojes se punishtes. Punishtja te rrethohet me tabela prej llamarine dhe me konstrukcion te perforcuar mire ne toke.</b>				
<b>A</b>	<b>TUALETE</b>				
<b>2</b>	<b>Punët e Pastrimit, Gërmimit dhe nivelizimit</b>				
2.1	Pastrimi i terrenit dhe largimi I elementeve tw panevojshme nga hapwsira ku punohet me sipwfaqe prej 4.52m2. Te gjitha materialet te largohen ne deponi te caktuar nga organi mbikeqyres, jo me pak se 5 km.	paushall	1.00	30.00	30.00
2.2	Demolimi I tw gjitha shtresave tw dyshemesw ekzistuese deri nw pllakwn konstruktive si dhe tw murit.	m <sup>2</sup>	6.60	5.00	33.00
2.4	Furnizimi me material dhe shtruarja e estrih betonit me trashesi 5 cm, me armature rrjetë Ø4/15 cm dhe PV Folie (Verejtje: estrih betoni duhet ta mbrrije fortesine e nevojshme për vendosjen e epoksidit (shiqo specifikimin e prodhuesit). Lageshtia e esitrihut para shtrirjes se epoksidit duhet të jetë < 4%.	m <sup>2</sup>	4.00	5.00	20.00
<b>Shuma 2</b>					<b>83.00</b>
<b>3</b>	<b>Punet e muratimit</b>				
3.1	Ndertimi I mureve me blloqe t=20cm porozbetoni me prejardhje minerale inorganike te prodhuar ne menyre industriale me fortesi ne shtypje 3.0 MPa dhe mase vellimore 550 kg/m3. Muratim te behet me ngjites dhe aksesoaare adekuate sipas specifikimit te prodhuesit.	m <sup>2</sup>	17.50	12.00	210.00
<b>Shuma totale 3</b>					<b>210.00</b>
<b>4</b>	<b>Punet e suvatimit, Iyerjes</b>				
4.1	Suvatimi I mureve te brendshme dhe plafonit me llac te gatshem MP75 ose te ngjashem (suvatimi me makine perkatese) njeshtresore min. 8mm. Verejtje: Gjate suvatimit te mureve te perdoren shiritat metalik në mënyre që të arrihet Iyerje e njetrajtshme.	m <sup>2</sup>	51.63	5.00	258.15
4.2	Glet-Te jetë nga i njetji prodhues si prodhuesi per suvatim	m <sup>2</sup>	20.75	6.00	124.50
4.3	Ngjyrosja me baze nga ne dy shtresa	m <sup>2</sup>	20.75	0.30	6.23
4.4	Furnizimi me material dhe Iyerja me polikolor (latex) ne minimum dy shtresa, lloji dhe ngjyra te jete e njetje me ngjyren ekzistuese te mureve perreth	m <sup>2</sup>	20.75	1.60	33.20
<b>Shuma totale 4</b>					<b>422.08</b>
<b>5</b>	<b>Punet e Hidroizolimit</b>				
5.10	Furnizimi me material dhe montimi I hidroizolimit te ftohte (Ardeks ose ngjashem) ne dysheme në nyjen sanitare me ngritje në mure në lartësi minimale 30 cm , kjo përfshinë tharjen e dyshemesë, Llogaritja në m <sup>2</sup> të sipërfaqes së punuar	m <sup>2</sup>	6.00	20.00	120.00
<b>Shuma totale 5</b>					<b>120.00</b>
<b>6</b>	<b>Punët e pllakave</b>				
6.1	Furnizimi me material dhe montimi I pllakave te qeramikes(te klasit te pare) me ngjitës në dysheme.Përzgjedhja e llojit dhe ngjyres se pllakave caktohet sipas kërkesës së investitorit.Ne cmim jane te perfshira edhe te gjitha kendet e nevojshme prej alumini.	m <sup>2</sup>	4.00	15.00	60.00
6.2	Furnizimi me material dhe montimi I pllakave te qeramikes (te klasit te pare) me ngjitës në mur, lloji dhe ngjyra e pllakave caktohet sipas kërkesës së investitorit. Ne cmim jane te perfshira edhe te gjitha kendet e nevojshme prej alumini.	m <sup>2</sup>	29.00	15.00	435.00
<b>Shuma totale 6</b>					<b>495.00</b>
<b>7</b>	<b>Punet e zdrukthtarisë</b>				

7.1	Furnizimi dhe Instalimi i dyerve te kualitetit te larte për përdorim te shpeshte pwr persona me aftwsi tw kufizuara. Krahu i derës: izolimin iver mbushje me perforcim tubular, mbështjellës metali te galvanizuar me trashësi min 0.9mm dhe me ngjyrosje pluhur termike, 40mm të trasha. Dy bagllame tre-pjeseshe dhe dorezën e lakuar ne skaje. Frame: llamarine 2mm te galvanizuar dhe me ngjyrosje pluhur termike, me ankera për mure, min. 22cm te thellë. Gome mbylljeje ne tri ane. Koeficienti i rezistencës ndaj zjarrit T30 min. Izolimin e nxehtësisë ud = 1.9W (m² K). Izolimi akustik në përputhje me EN 20140/717-1 deri në RW 46dB. Dera duhet të jetë me ngjyre të bardhë RAL 9016. Prodhuesit: Teckentrup, Hormann, Novoferm.				
	<b>Pos. 1 100x210</b>	copë	1	220.00	220.00
					<b>220.00</b>
<b>8</b>	<b>Elementet Sanitare</b>				
	Te gjitha paisjet e tualeteve-WC, lavaman dhe pisuar te jene nga proshuesi GROHE, LIV dhe FISTCHER, kurse baterite te jene nga prodhuesi Armal, Unitas dhe Grohe				
8.1	Furnizimi dhe montimi i WC guacës per persona me aftesi te kufizuar me sifon të konstruktuar,me fontane te vendosur ne mur, enën shpërlarëse me ventues këndorë e me terë materialin e duhur për kyçje në instalimin e ujit dhe kanalizimi (materiali i klasit te pare ngjyra sipas deshires se investitorit). Guaca duhet te jete me fontane te montuar ne konstruksion ne mur sipas prodhuesit.	copë	1	80.00	80.00
8.2	Blerja, transporti dhe vendosja e te gjitha elementeve ne tualetin e personave me aftesi te kufizuar.	copë	1	150.00	150.00
8.3	Furnizimi dhe montimi i lavamanit per perdorues te karrocës, me rubinetë (adekuate) të ujit të ftohtë dhe te nxehte, me sifon te kromuar, dhe materialin e duhur për kyçje në instalimin e ujit dhe kanalizimit (materiali i klasit te pare ngjyra sipas deshires se investitorit)	copë	1	80.00	80.00
8.4	Furnizimi dhe montimi i pasqyreve me drita qe vendosen mbi lavamane me dim.80x80 dhe me drita (materiali i klasit te pare)	copë	1	30.00	30.00
					<b>340.00</b>
<b>B</b>	<b>PUNET E PAPANASHIKUESHME</b>				
10.1	Punet te paparashikueshme ne projekt dhe paramase te cilat duhet te realizohen (10%) e vleres se pergjithshem	paushall	1.00	189.00	189.00
<b>C</b>	<b>HARTIMI I PROJEKTIT DETAL DHE MBIKQYRJA E PUNIMEVE</b>				
11.1	Hartimi I projektit detal dhe mbikqyrja e punimeve(10%) e vleres se pergjithshem	paushall	1.00	207.90	207.90

	<b>Rekapitulimi</b>	<b>Shuma/Total (€)</b>
<b>A</b>	<b>TUALETET</b>	<b>1,890.08</b>
<b>B</b>	<b>PUNET E PAPANASHIKUESHME</b>	<b>189.00</b>
<b>C</b>	<b>HARTIMI I PROJEKTIT DETAL DHE MBIKQYRJA E PUNIMEVE</b>	<b>207.90</b>
	<b>Total</b>	<b>2,286.98</b>





KUVENDI I KOMUNËS, DEÇAN

0 1 2 3 4M

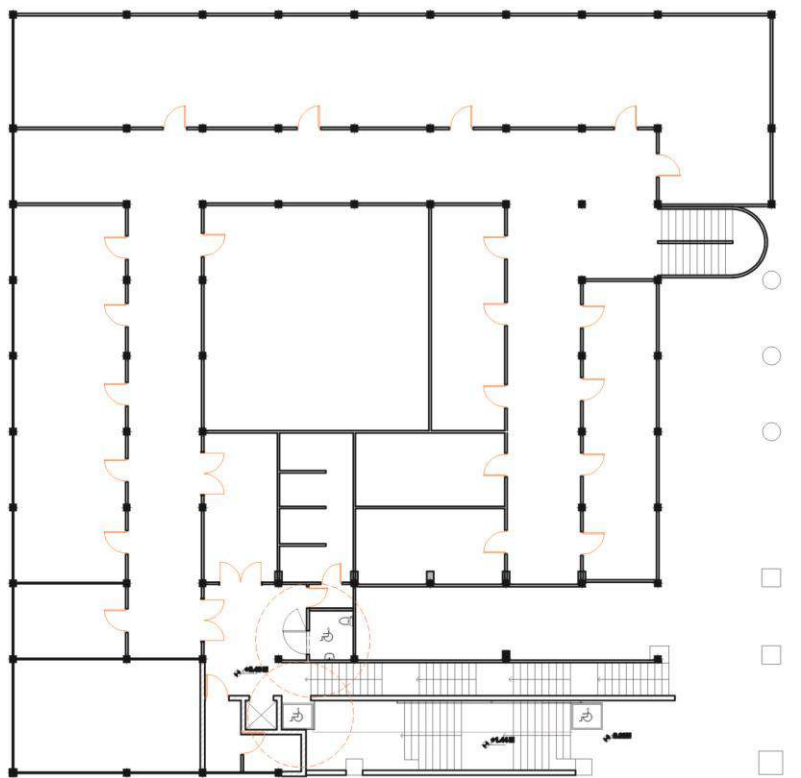

0 1 2 3 4M

Kuvendi i Komunës Deqan					
Paramasa dhe parallogaria					
		Njësia	Sasia	Çmimi(€)	Shuma(€)
1	<b>Përshkrimi I punëve. Ne perputhshmeri te plote me standartet EC dhe ISO. Paramasat dhe parallogaria eshte e dhene detalisht ne pershkrimin teknik, dhe I nenshtrohet pershkrimit teknik.</b>				
1.1	<b>Masat e sigurise: Duhet te jene ne nivelin me te larte per arsye te ruajtjes se shendetit te femijeve dhe te kihet kujdes te vecantë kalimi I nxenesve afer punishtes. Pra ne kete menyre duhet te behet rrethimi sa me I mire I punishtes dhe vendosjes se materialeve ne te. Materialet nuk duhet te dalin jashte rrethojes se punishtes. Punishtja te rrethohet me tabela prej llamarine dhe me konstrukcion te perforcuar mire ne toke.</b>				
<b>A</b>	<b>TUALETET</b>				
<b>2</b>	<b>Punët e Pastrimit, Gërmimit dhe nivelizimit</b>				
2.2	Pastrimi i terenit dhe largimi I elementeve tw panevojshme nga hapwsira ku punohet me sipwrfaqe prej 16.5m2. Te gjitha materialet te largohen ne deponi te caktuar nga organi mbikeqyres, jo me pak se 5 km.	paushall	1.00	30.00	30.00
2.3	Demolimi I tw gjitha shtresave tw dyshemesw ekzistuese deri nw pllakwn konstruktive si dhe tw murit.	m <sup>2</sup>	3.80	5.00	19.00
	<b>Shuma 2</b>				<b>49.00</b>
<b>3</b>	<b>Punet e muratimit</b>				
3.1	Ndertimi I mureve me blloqe t=12cm porozbetoni me prejardhje minerale inorganike te prodhuar ne menyre industriale me fortesi ne shtypje 3.0 MPa dhe mase vellimore 550 kg/m3. Muratim te behet me ngjites dhe aksesore adekuate sipas specifkimit te prodhuesit.	m <sup>2</sup>	7.20	10.00	72.00
	<b>Shuma 3</b>				<b>72.00</b>
<b>4</b>	<b>Punet e suvatimit ,lyerjes dhe fasades</b>				
Verejtje	<b>Siperfaqja eshte e kalkuluar bruto perfshire shpaletat, kendoret e nevojshme nga prodhuesi, fugat e dilatimit per fasade, kendoret me ngjites nga PVC rreth hapjeve. Hapjet zbriten nese jane me te medha se 2m<sup>2</sup> (vetem hapjet deri ne 2m<sup>2</sup> llogariten ne siperfaqe bruto).</b>				
4.1	Suvatimi I mureve te brendshme dhe plafonit me llac te gatshem MP75 ose te ngjashem (suvatimi me makine perkatese) njeshtresore min. 8mm. Verejtje: <b>Gjate suvatimit te mureve te perdoren shiritat metalik në mënyre që të arrihet lyerje e njetrajtshme.</b>	m <sup>2</sup>	34.20	5.00	171.00
4.2	Glet-Te jetë nga i njeiti prodhues si prodhuesi per suvatim	m <sup>2</sup>	11.00	6.00	66.00
4.3	Ngjyrojja me baze nga ne dy shtresa.	m <sup>2</sup>	11.00	0.30	3.30
4.4	Furnizimi me material dhe lyerja me polikolor (latex) ne minimum dy shtresa, lloji dhe ngjyra te jete e njeite me ngjyren ekzistuese te mureve perreth.	m <sup>2</sup>	11.00	1.60	17.60
	<b>Shuma totale 4</b>				<b>257.90</b>
<b>5</b>	<b>Punet e Hidrozolimit</b>				
5.1	Furnizimi me material dhe montimi I hidrozolimit te ftohte (Ardeks ose ngjashem) ne dysheme në nyjen sanitare me ngritje në mure në lartësi minimale 30 cm , kjo përfshinë tharjen e dyshemesë, Llogaritja në m <sup>2</sup> të sipërfaqes së punuar	m <sup>2</sup>	6.10	20.00	122.00
	<b>Shuma totale 5</b>				<b>122.00</b>
<b>6</b>	<b>Punet e pllakave</b>				
6.1	Furnizimi me material dhe montimi I pllakave te qeramikes(te klasit te pare) me ngjitës në dysheme.Përzgjedhja e llojit dhe ngjyres se pllakave caktohet sipas kërkesës së investitorit.Ne cmim jane te perfshira edhe te gjitha kendet e nevojshme prej alumini.	m <sup>2</sup>	3.80	15.00	57.00
6.2	Furnizimi me material dhe montimi I pllakave te qeramikes (te klasit te pare) me ngjitës në mur, lloji dhe ngjyra e pllakave caktohet sipas kërkesës së investitorit. Ne cmim jane te perfshira edhe te gjitha kendet e nevojshme prej alumini.	m <sup>2</sup>	28.30	15.00	424.50
	<b>Shuma totale 6</b>				<b>481.50</b>
<b>7</b>	<b>Punet e zdrukthtarisë</b>				
7.1	Furnizimi dhe Instalimi i dyerve te kualitetit te larte për përdorim te shpeshte pwr persona me aftwsi tw kufizuara. Krahu i derës: izolimin iver mbushje me perforcim tubular, mbështjellës metalit te galvanizuar me trashësi min 0.9mm dhe me ngjyrojse pluhur termike, 40mm të trasha. Dy bagllame tre-pjeseshe dhe dorezën e lakuar ne skaje. Frame: llamarine 2mm te galvanizuar dhe me ngjyrojse pluhur termike, me ankerë për mure, min. 22cm te thellë. Gome mbylljeje ne tri ane. Koeficienti i rezistencës ndaj zjarrit T30 min. Izolimin e nxehtësisë ud = 1.9W (m <sup>2</sup> K). Izolimi akustik në përputhje me EN 20140/717-1 deri në RW 46dB. Dera duhet të jetë me ngjyre të bardhë RAL 9016. Prodhuësit: Teckentrup, Hormann, Novoferm.				



	<b>Pos. 1 100x210</b>	copë	1	220.00	220.00
	<b>Shuma totale 7</b>				<b>220.00</b>
<b>8</b>	<b>Elementet Sanitare</b>				
	Te gjitha paisjet e tualeteve-WC, lavaman dhe pisuar te jene nga prodhuesi GROHE, LIV dhe FISTCHER, kurse baterite te jene nga prodhuesi Armal, Unitas dhe Grohe				
8.1	Furnizimi dhe montimi i WC guacës per persona me aftesi te kufizuar me sifon të konstruktuar,me fontane te vendosur ne mur, enën shpërlarëse me ventues këndorë e me tërë materialin e duhur për kyçje në instalimin e ujit dhe kanalizimi (materiali i klasit te pare ngjyra sipas deshires se investitorit). Guaca duhet te jete me fontane te montuar ne konstruksion ne mur sipas prodhuesit.	copë	1	80.00	80.00
8.2	Blerja, transporti dhe vendosja e te gjitha elementeve ne tualetin e personave me aftesi te kufizuar.	copë	1	150.00	150.00
8.3	Furnizimi dhe montimi i lavamanit per perdorues te karroces, me rubinetë (adekuate) të ujit të ftohtë dhe te nxehte, me sifon te kromuar, dhe materialin e duhur për kyçje në instalimin e ujit dhe kanalizimit (materiali i klasit te pare ngjyra sipas deshires se investitorit)	copë	1	80.00	80.00
	<b>Shuma totale 8</b>				<b>310.00</b>
<b>B</b>	<b>PLATFORMA HIDRAULIKE</b>				
9.1	Blerja, transporti dhe montimi I platformes levizese per persona me nevoja te vecanta, pergjate shkalleve me te gjitha pajisjet percjellese. Prodhuesi Kone, Otis ose ngjashem.	copë	1.00	3,000.00	3,000.00
	<b>Shuma totale 9</b>				<b>3,000.00</b>
<b>C</b>	<b>PUNET E PAPANASHIKUESHME</b>				
10.1	Punet te paparashikueshme ne projekt dhe paramase te cilat duhet te realizohen (10%) e vleres se pergjithshem	paushall	1.00	451.24	451.24
<b>D</b>	<b>HARTIMI I PROJEKTIT DETAL DHE MBIQYRJA E PUNIMEVE</b>				
11.1	Hartimi I projektit detal dhe mbikqyrja e punimeve(10%) e vleres se pergjithshem	paushall	1.00	496.36	496.36

	<b>Rekapitulimi</b>	<b>Shuma/Total (€)</b>
<b>A</b>	<b>TUALETET</b>	<b>1,512.40</b>
<b>B</b>	<b>PLATFORMA HIDRAULIKE</b>	<b>3,000.00</b>
<b>C</b>	<b>PUNET E PAPANASHIKUESHME</b>	<b>451.24</b>
<b>D</b>	<b>HARTIMI I PROJEKTIT DETAL DHE MBIQYRJA E PUNIMEVE</b>	<b>496.36</b>
	<b>Total</b>	<b>5,460.00</b>



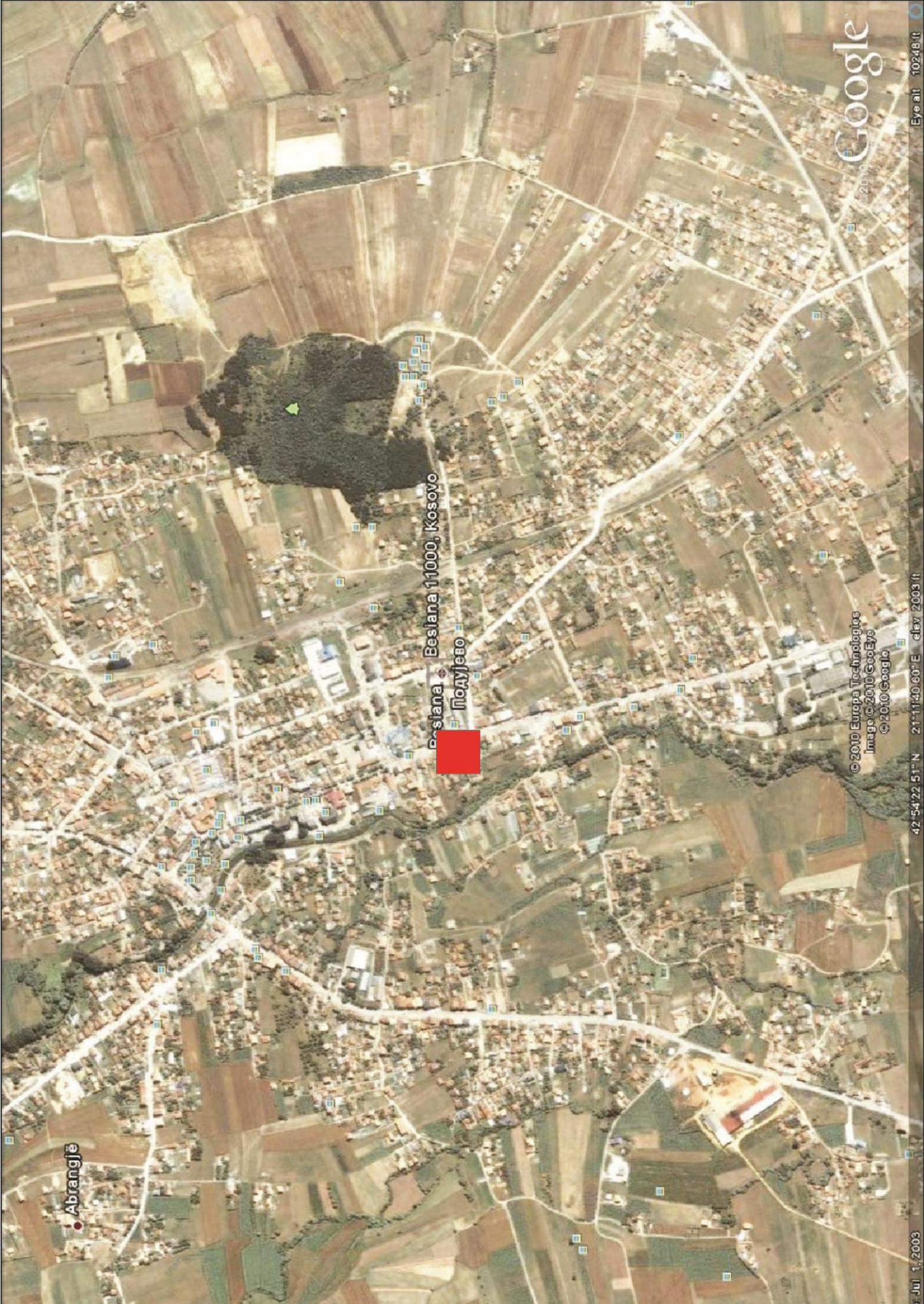

● Abrangjë

● Besiana Besiana 11000, Kosovo  
● Поујеџо

Google

© 2010 Europa Technologies  
Image © 2010 GeoEye  
© 2010 Google

42°54'22.51"N 21°11'40.60"E elev 2003 ft

Eye alt 10248 ft

Jul 1, 2003



SHKOLLA E MESME "FAN NOLI" PODUJEVË

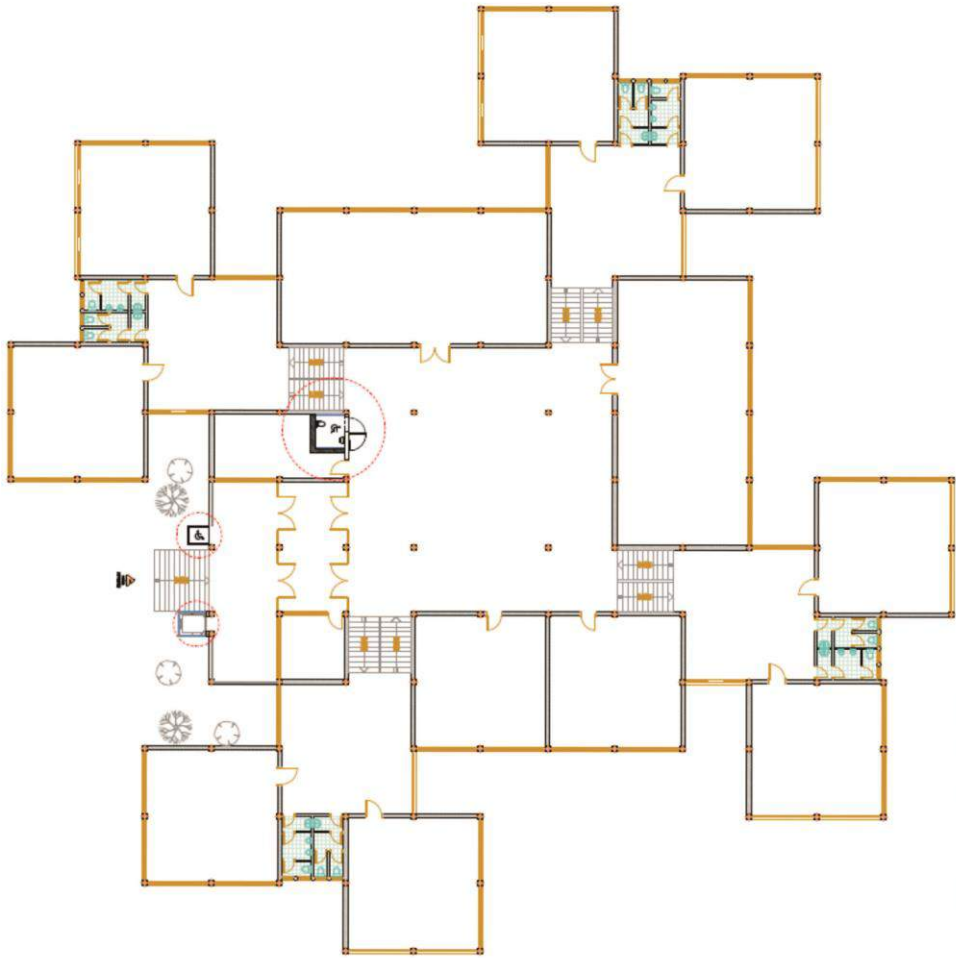

0 1 2 3 4M



## Shkolla Fan Noli- PODUJEVE

## Paramasa dhe parallogaria

1	Përshkrimi I punëve. Ne perputhshmeri te plote me standardet EC dhe ISO. Paramasat dhe parallogaria eshte e dhene detalisht ne pershkrimin teknik, dhe I nenshtrohet pershkrimit teknik.	Njësia	Sasia	Çmimi(€)	Shuma(€)
1.1	Masat e sigurise: Duhet te jene ne nivelin me te larte per arsye te shendetit te femijeve dhe te kihet kujdes te veçantë kalimi I nxenesve afer punishtes. Pra ne kete menyre duhet te behet rrethimi sa me I mire I punishtes dhe vendosjes se materialeve ne te. Materialet nuk duhet te dalin jashte rrethojes se punishtes. Punishtja te rrethohet me tabela prej llamarine dhe me konstruksion te perforcuar mire ne toke.				
<b>A</b>	<b>TUALETET</b>				
<b>2</b>	<b>Punët e Pastrimit, Gërmimit dhe nivelizimit</b>				
2.1	Pastrimi i terenit dhe largimi I elementeve tw panevojshme nga hapwsira ku punohet me sipwrfaqe prej 4.73m2. Te gjitha materialet te largohen ne deponi te caktuar nga organi mbikeqyres, jo me pak se 5 km.	paushall	1.00	30.00	30.00
2.2	Demolimi I tw gjitha shtresave tw dyshemesw ekzistuese deri nw pllakwn konstruktive si dhe tw murit.	m <sup>2</sup>	6.83	5.00	34.15
2.3	Cmontimi dhe dergimi ne deponi I dyerve.Te gjitha materialet te largohen ne deponi te percaktuar nga organi mbikqyres, jo me pak se 5km.	cope	1.00	15.00	15.00
2.4	Furnizimi me material dhe shtruarja e estrih betonit me trashesi 5 cm, me armature rrjetë Ø4/15 cm dhe PV Folie (Verejtje: estrih betoni duhet ta mbrije fortesine e nevojshme për vendosjen e epoksidit (shiqo specifikimin e prodhuesit). Lageshtia e esitrihut para shtrirjes se epoksidit duhet të jetë < 4%.	m <sup>2</sup>	4.00	5.00	20.00
	<b>Shuma 2</b>				<b>99.15</b>
<b>3</b>	<b>Punet e muratimit</b>				
3.1	Ndertimi I mureve me blloqe t=20cm porozbetoni me prejardhje minerale inorganike te prodhuar ne menyre industriale me fortesi ne shtypje 3.0 MPa dhe mase vellimore 550 kg/m3. Muratim te behet me ngjites dhe aksesore adekuat sipas specifikimit te prodhuesit.	m <sup>2</sup>	17.50	12.00	210.00
	<b>Shuma totale 3</b>				<b>210.00</b>
<b>4</b>	<b>Punet e suvatimit, lyerjes</b>				
4.1	Suvatimi I mureve te brendshme dhe plafonit me llac te gatshem MP75 ose te ngjashem (suvatimi me makine perkatese) njeshtresore min. 8mm. Verejtje: Gjate suvatimit te mureve te perdoren shiritat metalik në mënyre që të arrihet lyerje e njetrajshme.	m <sup>2</sup>	68.03	5.00	340.15
4.2	Glet-Te jetë nga i njetji prodhues si prodhuesi per suvatim	m <sup>2</sup>	34.44	6.00	206.64
4.3	Ngjyrosja me baze nga ne dy shtresa	m <sup>2</sup>	34.44	0.30	10.33
4.4	Furnizimi me material dhe lyerja me polikolor (latex) ne minimum dy shtresa, lloji dhe ngjyra te jete e njetje me ngjyren ekzistuese te mureve perreth	m <sup>2</sup>	34.44	1.60	55.10
	<b>Shuma totale 4</b>				<b>612.23</b>
<b>5</b>	<b>Punet e Hidroizolimit</b>				
5.10	Furnizimi me material dhe montimi I hidroizolimit te ftohte (Ardeks ose ngjashem) ne dysheme në nyjen sanitare me ngritje në mure në lartësi minimale 30 cm , kjo përfshinë tharjen e dyshemesë, Llogaritja në m <sup>2</sup> të sipërfaqes së punuar	m <sup>2</sup>	6.00	20.00	120.00
	<b>Shuma totale 5</b>				<b>120.00</b>
<b>6</b>	<b>Punët e pllakave</b>				
6.1	Furnizimi me material dhe montimi I pllakave te qeramikes(te klasit te pare) me ngjitës në dysheme.Përzgjedhja e llojit dhe ngjyres se pllakave caktohet sipas kërkesës së investitorit.Ne cmim jane te perfshira edhe te gjitha kendet e nevojshme prej alumini.	m <sup>2</sup>	4.00	15.00	60.00
6.2	Furnizimi me material dhe montimi I pllakave te qeramikes (te klasit te pare) me ngjitës në mur, lloji dhe ngjyra e pllakave caktohet sipas kërkesës së investitorit. Ne cmim jane te perfshira edhe te gjitha kendet e nevojshme prej alumini.	m <sup>2</sup>	29.00	15.00	435.00
	<b>Shuma totale 6</b>				<b>495.00</b>
<b>7</b>	<b>Punet e zdrukthtarisë</b>				
7.1	Furnizimi dhe Instalimi i dyerve te kualitetit te larte për përdorim te shpeshte pwr persona me aftwsi tw kufizuara. Krahu i derës: izolimin iver mbushje me perforcim tubular, mbështjellës metali te galvanizuar me trashësi min 0.9mm dhe me ngjyrosje pluhur termike, 40mm të trasha. Dy bagllame tre-pjeseshe dhe dorezën e lakuar ne skaje. Frame: llamarine 2mm te galvanizuar dhe me ngjyrosje pluhur termike, me ankerë për mure, min. 22cm te thellë. Gome mbylljeje ne tri ane. Koeficienti i rezistencës ndaj zjarrit T30 min. Izolimin e nxehtësisë ud = 1.9W (m <sup>2</sup> K). Izolimi akustik në përputhje me EN 20140/717-1 deri në RW 46dB. Dera duhet të jetë me ngjyre të bardhë RAL 9016. Prodhuesit: Teckentrup, Hormann, Novoferm.				
	<b>Pos. 1 100x210</b>	copë	1	220.00	220.00

7.2	Furnizimi dhe Instalimi i dyerve te kualitetit te larte per perdorim te shpeshte. Krahu i derës: izolimin iver mbushje me perforcim tubular, mbështjellës metali te galvanizuar me trashësi min 0.9mm dhe me ngjyrosje pluhur termike, 40mm të trasha. Dy bagllame tre-pjeseshe dhe dorezën e lakuar ne skaje. Frame: llamarine 2mm te galvanizuar dhe me ngjyrosje pluhur termike, me ankerë për mure, min. 22cm te thellë. Gome mbylljeje ne tri ane. Koeficienti i rezistencës ndaj zjarrit T30 min. Izolimin e nxehtësisë ud = 1.9W (m² K). Izolimi akustik në përputhje me EN 20140/717-1 deri në RW 46dB. Dera duhet të jetë me ngjyre të bardhë RAL 9016. Prodhuesit: Teckentrup, Hormann, Novoferm.				
	<b>Pos. 2 90x210</b>	copë	1	160.00	160.00
<b>Shuma totale 7</b>					<b>380.00</b>
<b>8</b>	<b>Elementet Sanitare</b>				
Te gjitha paisjet e tualeteve-WC, lavaman dhe pisuar te jene nga proshuesi GROHE, LIV dhe FISTCHER, kurse baterite te jene nga prodhuesi Armal, Unitas dhe Grohe					
8.1	Furnizimi dhe montimi i WC guacës per persona me aftesi te kufizuar me sifon të konstruktuar, me fontane te vendosur ne mur, enën shpërlarëse me ventues këndorë e me tërë materialin e duhur për kyçje në instalimin e ujit dhe kanalizimi (materiali i klasit te pare ngjyra sipas deshires se investitorit). Guaca duhet te jete me fontane te montuar ne konstrukcion ne mur sipas prodhuesit.	copë	1	80.00	80.00
8.2	Blerja, transporti dhe vendosja e te gjitha elementeve ne tualetin e personave me aftesi te kufizuar.	copë	1	150.00	150.00
8.3	Furnizimi dhe montimi i lavamanit per perdorues te karroces, me rubinetë (adekuate) të ujit të ftohtë dhe te nxehte, me sifon te kromuar, dhe materialin e duhur për kyçje në instalimin e ujit dhe kanalizimit (materiali i klasit te pare ngjyra sipas deshires se investitorit)	copë	1	80.00	80.00
8.4	Furnizimi dhe montimi i pasqyreve me drita qe vendosen mbi lavamane me dim.80x80 dhe me drita (materiali i klasit te pare)	copë	1	30.00	30.00
<b>Shuma totale 8</b>					<b>340.00</b>
<b>B</b>	<b>ASHENSORI</b>				
9.1	Germimi I dheut te kategorisë se tretë per temel të ashensorit, kjo perfshinë edhe transportin deri ne deponi në largësi jo më të vogël se 5 km. Ne cmim perfshihet edhe ngjeshja min. 8 Mpa.	m³	10.00	2.20	22.00
9.2	Furnizimi dhe shtruarja e zhavorit (20 cm) ndër pllakën ku vendoset ashensori, kjo perfshin edhe ngjeshjen e tij. (Vërejtje: Në çmim duhet të llogaritet edhe shqyrtimi I njeshjes nga ekipi i specializuar për këtë lëmi)	m³	2.00	12.50	25.00
9.3	Furnizimi dhe betonimi I themeleve të ashensorit me beton arme MB30 me trashësi 20 cm.	m³	2.00	105.00	210.00
9.4	Furnizimi me material si dhe betonimi mureve të shahtës së ashensorit me beton arme me trashësi t=20 cm	m³	2.53	105.00	265.65
9.5	Demolimi I murit ekzistuese per lidhjen e ashensorit me objekt, sipas projektit dhe largimi I mbeturinave ne deponi te caktuar nga organi mbikeqyres, jo me pak se 5 km.	pushall	1.00	50.00	50.00
9.6	Ashensori panoramik per ndertim pergjate fasades me konstrukcion te aluminit, me mbushje nga llamarina e celikut e plastifikuar. ne kwtw pozicion pwrfsihen tw gjitha paisjet elektromekanike si dhe shahta me aksesoret percjelles per montim.	copë	1.00	25,000.00	25,000.00
<b>Shuma totale 9</b>					<b>25,572.65</b>
<b>C</b>	<b>PLATFORMA HIDRAULIKE</b>				
10.1	Blerja, transporti dhe montimi I platformes levizese vertikale per persona me nevoja te vecanta, me te gjitha pajisjet percjellese. Prodhuesi Kone, Otis ose ngjashem.	copë	1.00	3,000.00	3,000.00
<b>Shuma totale 10</b>					<b>3,000.00</b>
<b>D</b>	<b>PUNET E PAPANASHIKUESHME</b>				
11.1	Punet te paparashikueshme ne projekt dhe paramase te cilat duhet te realizohen (10%) e vleres se pergjithshem	paushall	1.00	3,082.90	3,082.90
<b>E</b>	<b>HARTIMI I PROJEKTIT DETAL DHE MBIKQYRJA E PUNIMEVE</b>				
12.1	Hartimi I projektit detal dhe mbikqyrja e punimeve(10%) e vleres se pergjithshem	paushall	1.00	3,391.19	3,391.19

<b>Rekapitulimi</b>		<b>Shuma/Total (€)</b>
<b>A</b>	<b>TUALETET</b>	<b>2,256.38</b>
<b>B</b>	<b>ASHENSORI</b>	<b>25,572.65</b>
<b>C</b>	<b>PLATFORMA HIDRAULIKE</b>	<b>3,000.00</b>
<b>D</b>	<b>PUNET E PAPANASHIKUESHME</b>	<b>3,082.90</b>
<b>E</b>	<b>HARTIMI I PROJEKTIT DETAL DHE MBIKQYRJA E PUNIMEVE</b>	<b>3,391.19</b>
<b>Total</b>		<b>37,303.12</b>





Imagery Date: April 15, 2003

Malshevo, Kosovo

42°28'52.48" N 20°41'36.91" E elev: 1719 ft

© 2010 Google  
© 2010 Europa Technologies  
Imagery © 2010 GeoEye  
© 2010 CNES/SPOT/Imag

Google  
Eye alt: 833



SHKOLLA FILLORE "IBRAHIM MAZREKU" MALISHEVË

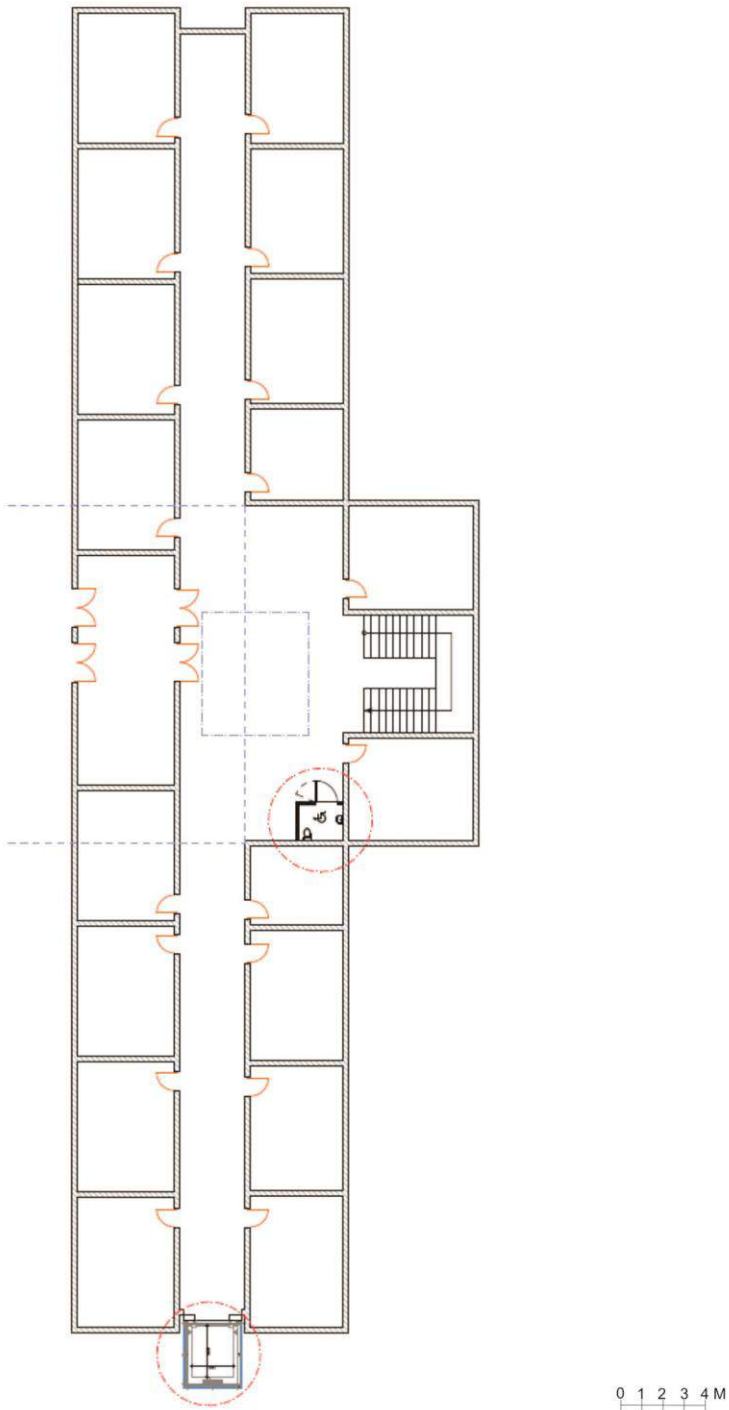

Shkolla Fillore IBRAHIM MAZREKU_MALISHEVE					
Paramasa dhe parallogaria					
1	Përshkrimi I punëve. Ne perputhshmeri te plote me standartet EC dhe ISO. Paramasat dhe parallogaria eshte e dhene detalisht ne pershkrimin teknik, dhe I nenshtrohet pershkrimit teknik.	Njësia	Sasia	Çmimi(€)	Shuma(€)
1.1	Masat e sigurisë: Duhet te jene ne nivelin me te larte per arsye te ruajtjes se shendetit te femijeve dhe te kihet kujdes te veçantë kalimi I nxenesve afer punishtes. Pra ne kete menyre duhet te behet rrethimi sa me I mire I punishtes dhe vendosjes se materialeve ne te. Materialet nuk duhet te dalin jashte rrethojes se punishtes. Punishtja te rrethohet me tabela prej llamarine dhe me konstruksion te perforcuar mire ne toke.				
<b>A</b>	<b>TUALETE</b>				
<b>2</b>	<b>Punët e Pastrimit, Gërmimit dhe Nivelizimit</b>				
2.1	Pastrimi i terrenit dhe largimi I elementeve tw panevojshme nga hapwsira ku punohet me sipërfaqe prej 3.81m2. Te gjitha materialet te largohen ne deponi te caktuar nga organi mbikeqyres, jo me pak se 5 km.	paushall	1.00	20.00	20.00
2.2	Demolimi I tw gjitha shtresave tw dyshemesw ekzistuese deri nw pllakwn konstruktive.	m²	3.81	5.00	19.05
2.3	Furnizimi me material dhe shtruarja e estrih betonit me trashesi 5 cm, me armature rrjetë Ø4/15 cm dhe PV Folie (Verejtje: estrih betoni duhet ta mbrije fortesine e nevojshme për vendosjen e epoksidit (shiqo specifikimin e prodhuesit). Lageshtia e esitrihut para shtrirjes se epoksidit duhet të jetë < 4%.	m²	3.81	5.00	19.05
<b>Shuma 2</b>					<b>58.10</b>
<b>3</b>	<b>Punet e muratimit</b>				
3.1	Ndertimi I mureve me blloqe t=12cm porozbetoni me prejardhje minerale inorganike te prodhuar ne menyre industriale me fortesi ne shtypje 3.0 MPa dhe mase vellimore 550 kg/m3. Muratim te behet me ngjites dhe aksesore adekuat sipas specifikimit te prodhuesit.	m²	15.30	10.00	153.00
<b>Shuma totale 3</b>					<b>153.00</b>
<b>4</b>	<b>Punet e suvatimit, lyerjes</b>				
4.1	Suvatimi I mureve te brendshme dhe plafonit me llac te gatshem MP75 ose te ngjashem (suvatimi me makine perkatese) njeshtrësore min. 8mm. Verejtje: Gjate suvatimit te mureve te perdoren shiritat metalik në mënyre që të arrihet lyerje e njetrajtshme.	m²	50.97	5.00	254.85
4.2	Glet-Te jetë nga i njetit prodhues si prodhuesi per suvatim	m²	19.53	6.00	117.18
4.3	Ngjyrosja me baze nga ne dy shtresa	m²	19.53	0.30	5.86
4.4	Furnizimi me material dhe lyerja me polikolor (latex) ne minimum dy shtresa, lloji dhe ngjyra te jete e njetje me ngjyren ekzistuese te mureve perreth	m²	19.53	1.60	31.25
<b>Shuma totale 4</b>					<b>409.14</b>
<b>5</b>	<b>Punet e Hidroizolimit</b>				
5.10	Furnizimi me material dhe montimi I hidroizolimit te ftohte (Ardeks ose ngjashem) ne dysheme në nyjen sanitare me ngritje në mure në lartësi minimale 30 cm , kjo përfshinë tharjen e dyshemesë, Llogaritja në m² të sipërfaqes së punuar	m²	6.20	20.00	124.00
<b>Shuma totale 5</b>					<b>124.00</b>
<b>6</b>	<b>Punët e pllakave</b>				
6.1	Furnizimi me material dhe montimi I pllakave te qeramikes(te klasit te pare) me ngjitës në dysheme.Përzgjedhja e llojit dhe ngjyres se pllakave caktohet sipas kërkesës së investitorit.Ne cmim jane te perfshira edhe te gjitha kendet e nevojshme prej alumini.	m²	3.81	15.00	57.15
6.2	Furnizimi me material dhe montimi I pllakave te qeramikes (te klasit te pare) me ngjitës në mur, lloji dhe ngjyra e pllakave caktohet sipas kërkesës së investitorit. Ne cmim jane te perfshira edhe te gjitha kendet e nevojshme prej alumini.	m²	27.74	15.00	416.10
<b>Shuma totale 6</b>					<b>473.25</b>
<b>7</b>	<b>Punet e zdrukthtarisë</b>				

7.1	Furnizimi dhe Instalimi i dyerve te kualitetit te larte per përdorim te shpeshte pwr persona me aftwsi tw kufizuara. Krahu i derës: izolimin iver mbushje me perforcim tubular, mbështjellës metali te galvanizuar me trashësi min 0.9mm dhe me ngjyrosje pluhur termike, 40mm të trasha. Dy bagllame tre-pjeseshe dhe dorezën e lakuar ne skaje. Frame: llamarine 2mm te galvanizuar dhe me ngjyrosje pluhur termike, me ankerë për mure, min. 22cm te thellë. Gome mbylljeje ne tri ane. Koeficienti i rezistencës ndaj zjarrit T30 min. Izolimin e nxehtësisë ud = 1.9W (m² K). Izolimi akustik në përputhje me EN 20140/717-1 deri në RW 46dB. Dera duhet të jetë me ngjyre të bardhë RAL 9016. Prodhuesit: Teckentrup, Hormann, Novoferm.				
	<b>Pos. 1 100x210</b>	copë	1	220.00	220.00
<b>Shuma totale 7</b>					<b>220.00</b>
<b>8</b>	<b>Elementet Sanitare</b>				
Te gjitha paisjet e tualeteve-WC, lavaman dhe pisuar te jene nga proshuesi GROHE, LIV dhe FISTCHER, kurse baterite te jene nga prodhuesi Armal, Unitas dhe Grohe					
8.1	Furnizimi dhe montimi i WC guacës per persona me aftesi te kufizuar me sifon të konstruktuar, me fontane te vendosur ne mur, enën shpërlarëse me ventues këndorë e me tërë materialin e duhur për kyçje në instalimin e ujit dhe kanalizimi (materiali i klasit te pare ngjyra sipas deshires se investitorit). Guaca duhet te jete me fontane te montuar ne konstruksion ne mur sipas prodhuesit.	copë	1	80.00	80.00
8.2	Blerja, transporti dhe vendosja e te gjitha elementeve ne tualetin e personave me aftesi te kufizuar.	copë	1	150.00	150.00
8.3	Furnizimi dhe montimi i lavamanit per perdorues te karrocës, me rubinetë (adekuate) të ujit të ftohtë dhe te nxehte, me sifon te kromuar, dhe materialin e duhur për kyçje në instalimin e ujit dhe kanalizimit (materiali i klasit te pare ngjyra sipas deshires se investitorit)	copë	1	80.00	80.00
8.4	Furnizimi dhe montimi i pasqyreve me drita qe vendosen mbi lavamane me dim.80x80 dhe me drita (materiali i klasit te pare)	copë	1	30.00	30.00
<b>Shuma totale 8</b>					<b>340.00</b>
<b>B</b>	<b>ASHENSORI</b>				
9.1	Germimi i dheut te kategorisë se tretë per themel të ashensorit, kjo perfshinë edhe transportin deri ne deponi në largësi jo më të vogël se 5 km. Ne cmim perfshihet edhe ngjeshja min. 8 Mpa.	m³	10.00	2.20	22.00
9.2	Furnizimi dhe shtruarja e zhavorit (20 cm) ndër pllakën ku vendoset ashensori, kjo përfshin edhe ngjeshjen e tij. (Vërejtje: Në çmim duhet të llogaritet edhe shqyrtimi i njeshjes nga ekipi i specializuar për këtë lëmi)	m³	2.00	12.50	25.00
9.3	Furnizimi dhe betonimi i themeleve të ashensorit me beton arme MB30 me trashësi 20 cm.	m³	2.00	105.00	210.00
9.4	Furnizimi me material si dhe betonimi mureve të shahtës së ashensorit me beton arme me trashësi t=20 cm	m³	2.53	105.00	265.65
9.5	Demolimi i murit ekzistuese per lidhjen e ashensorit me objekt, sipas projektit dhe largimi i mbeturinave ne deponi te caktuar nga organi mbikeqyres, jo me pak se 5 km.	pushall	1.00	50.00	50.00
9.6	Ashensori panoramik per ndertim pergjate fasades me konstruksion te aluminit, me mbushje nga llamarina e celikut e plastifikuar. ne kwtw pozicion pwrfsihien tw gjitha paisjet elektromekanike si dhe shahta me aksesoret percjelles per montim.	copë	1.00	25,000.00	25,000.00
<b>Shuma totale 9</b>					<b>25,572.65</b>
<b>C</b>	<b>PUNET E PAPANASHIKUESHME</b>				
10.1	Punet te paparashikueshme ne projekt dhe paramase te cilat duhet te realizohen (10%) e vleres se pergjithshem	paushall	1.00	2,735.01	2,735.01
<b>D</b>	<b>HARTIMI I PROJEKTTIT DETAL DHE MBIKQYRJA E PUNIMEVE</b>				
11.1	Hartimi i projektit detal dhe mbikqyrja e punimeve(10%) e vleres se pergjithshem	paushall	1.00	3,008.51	3,008.51

<b>Rekapitulimi</b>		<b>Shuma/Total (€)</b>
<b>A</b>	<b>TUALETET</b>	<b>1,777.49</b>
<b>B</b>	<b>ASHENSORI</b>	<b>25,572.65</b>
<b>C</b>	<b>PUNET E PAPANASHIKUESHME</b>	<b>2,735.01</b>
<b>D</b>	<b>HARTIMI I PROJEKTTIT DETAL DHE MBIKQYRJA E PUNIMEVE</b>	<b>3,008.51</b>
<b>Total</b>		<b>33,093.66</b>







QKMF "HAFIR SHALA", DRENAS

0 1 2 3 4 M

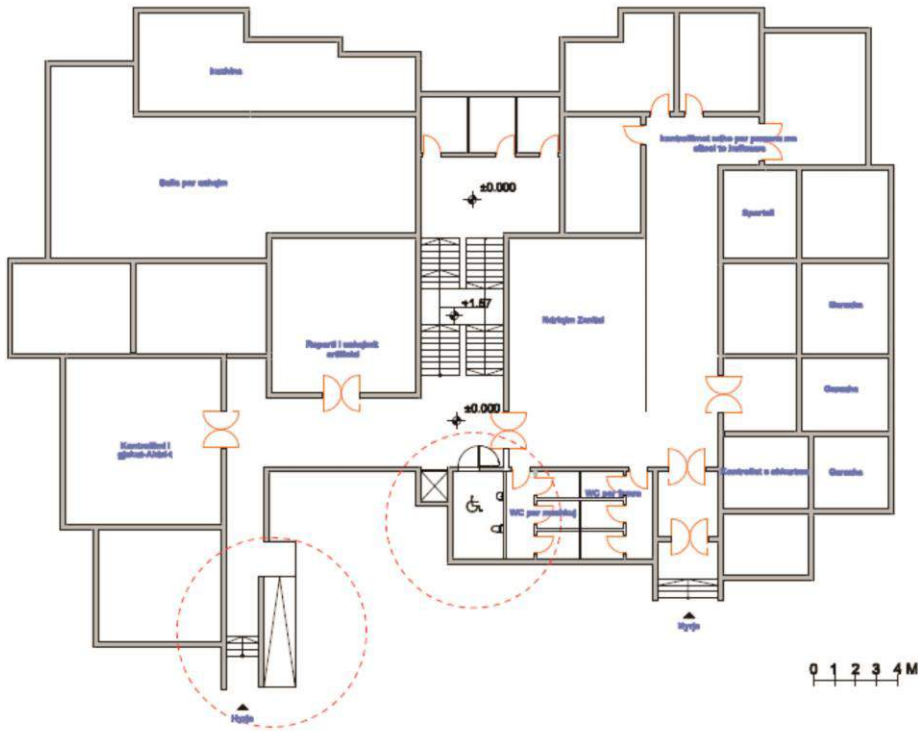

Qendra e Mjekesise Familjare Dr. Hafir Shala_DRENAS					
Paramasa dhe parallogaria					
1	Përshkrimi I punëve. Ne perputhshmeri te plote me standartet EC dhe ISO. Paramasat dhe parallogaria eshte e dhene detalisht ne pershkrimin teknik, dhe I nenshtrohet pershkrimit teknik.	Njësia	Sasia	Çmimi(€)	Shuma(€)
1.1	Masat e sigurise: Duhet te jene ne nivelin me te larte per arsye te ruajtjes se shendetit te femijeve dhe te kihet kujdes te veçantë kalimi I nxenesve afer punishtes. Pra ne kete menyre duhet te behet rrethimi sa me I mire I punishtes dhe vendosjes se materialeve ne te. Materialet nuk duhet te dalin jashte rrethojes se punishtes. Punishtja te rrethohet me tabela prej llamarine dhe me konstruksion te perforcuar mire ne toke.				
<b>A</b>	<b>TUALETET</b>				
<b>2</b>	<b>Punët e Pastrimit, Gërmimit dhe nivelizimit</b>				
2.1	Pastrimi i terrenit dhe largimi I elementeve tw panevojshme nga hapësira ku punohet me sipërfaqe prej 4.52m2. Te gjitha materialet te largohen ne deponi te caktuar nga organi mbikeqyres, jo me pak se 5 km.	paushall	1.00	30.00	30.00
2.2	Demolimi I tw gjitha shtresave tw dyshemesw ekzistuese deri nw pllakwn konstruktive si dhe tw murit.	m <sup>2</sup>	6.60	5.00	33.00
2.4	Furnizimi me material dhe shtruarja e estrih betonit me trashesi 5 cm, me armature rrjetë Ø4/15 cm dhe PV Folie (Verejtje: estrih betoni duhet ta mbrije fortesine e nevojshme për vendosjen e epoksidit (shiqo specifikimin e prodhuesit). Lageshtia e esitrihut para shtrirjes se epoksidit duhet të jetë < 4%.	m <sup>2</sup>	4.00	5.00	20.00
<b>Shuma 2</b>					<b>83.00</b>
<b>3</b>	<b>Punet e muratimit</b>				
3.1	Ndertimi I mureve me blloqe t=20cm porozbetoni me prejardhje minerale inorganike te prodhuar ne menyre industriale me fortesi ne shtypje 3.0 MPa dhe mase vellimore 550 kg/m3. Muratim te behet me ngjites dhe aksesoare adekuate sipas specifikimit te prodhuesit.	m <sup>2</sup>	17.50	12.00	210.00
<b>Shuma totale 3</b>					<b>210.00</b>
<b>4</b>	<b>Punet e suvatimit, lyerjes</b>				
4.1	Suvatimi I mureve te brendshme dhe plafonit me llac te gatshem MP75 ose te ngjashem (suvatimi me makine perkatese) njeshtrësore min. 8mm. Verejtje: Gjate suvatimit te mureve te perdoren shiritat metalik në mënyre që të arrihet lyerje e njetrajtshme.	m <sup>2</sup>	51.63	5.00	258.15
4.2	Glet-Te jetë nga i njeiti prodhues si prodhuesi per suvatim	m <sup>2</sup>	20.75	6.00	124.50
4.3	Ngjyrosja me baze nga ne dy shtresa	m <sup>2</sup>	20.75	0.30	6.23
4.4	Furnizimi me material dhe lyerja me polikolor (latex) ne minimum dy shtresa, lloji dhe ngjyra te jete e njejte me ngjyren ekzistuese te mureve perreth	m <sup>2</sup>	20.75	1.60	33.20
<b>Shuma totale 4</b>					<b>422.08</b>
<b>5</b>	<b>Punet e Hidroizolimit</b>				
5.10	Furnizimi me material dhe montimi I hidroizolimit te ftohte (Ardeks ose ngjashem) ne dysheme në nyjen sanitare me ngritje në mure në lartësi minimale 30 cm , kjo përfshinë tharjen e dyshemesë, Llogaritja në m <sup>2</sup> të sipërfaqes së punuar	m <sup>2</sup>	6.00	20.00	120.00
<b>Shuma totale 5</b>					<b>120.00</b>
<b>6</b>	<b>Punët e pllakave</b>				
6.1	Furnizimi me material dhe montimi I pllakave te qeramikes (te klasit te pare) me ngjitës në dysheme. Përzgjedhja e llojit dhe ngjyres se pllakave caktohet sipas kërkesës së investitorit. Ne cmim jane te perfshira edhe te gjitha kendet e nevojshme prej alumini.	m <sup>2</sup>	4.00	15.00	60.00
6.2	Furnizimi me material dhe montimi I pllakave te qeramikes (te klasit te pare) me ngjitës në mur, lloji dhe ngjyra e pllakave caktohet sipas kërkesës së investitorit. Ne cmim jane te perfshira edhe te gjitha kendet e nevojshme prej alumini.	m <sup>2</sup>	29.00	15.00	435.00
<b>Shuma totale 6</b>					<b>495.00</b>
<b>7</b>	<b>Punet e zdrukhtarisë</b>				



7.1	Furnizimi dhe Instalimi i dyerve te kualitetit te larte për përdorim te shpeshte pwr persona me aftwsi tw kufizuara. Krahu i derës: izolimin iver mbushje me perforcim tubular, mbështjellës metal te galvanizuar me trashësi min 0.9mm dhe me ngjyrosje pluhur termike, 40mm të trasha. Dy bagllame tre-pjeseshe dhe dorezën e lakuar ne skaje. Frame: llamarine 2mm te galvanizuar dhe me ngjyrosje pluhur termike, me ankera për mure, min. 22cm te thellë. Gome mbylljeje ne tri ane. Koeficienti i rezistencës ndaj zjarrit T30 min. Izolimin e nxehtësisë ud = 1.9W (m² K). Izolimi akustik në përputhje me EN 20140/717-1 deri në RW 46dB. Dera duhet të jetë me ngjyre të bardhë RAL 9016. Prodhuesit: Teckentrup, Hormann, Novoferm.				
	<b>Pos. 1 100x210</b>	copë	1	220.00	220.00
	<b>Shuma totale 7</b>				<b>220.00</b>
<b>8</b>	<b>Elementet Sanitare</b>				
	Te gjitha paisjet e tualeteve-WC, lavaman dhe pisuar te jene nga proshuesi GROHE, LIV dhe FISTCHER, kurse baterite te jene nga prodhuesi Armal, Unitas dhe Grohe				
8.1	Furnizimi dhe montimi i WC guacës per persona me aftesi te kufizuar me sifon të konstruktuar,me fontane te vendosur ne mur, enën shpërlarëse me ventues këndorë e me terë materialin e duhur për kyçje në instalimin e ujit dhe kanalizimi (materiali i klasit te pare ngjyra sipas deshires se investitorit). Guaca duhet te jete me fontane te montuar ne konstruksion ne mur sipas prodhuesit.	copë	1	80.00	80.00
8.2	Blerja, transporti dhe vendosja e te gjitha elementeve ne tualetin e personave me aftesi te kufizuar.	copë	1	150.00	150.00
8.3	Furnizimi dhe montimi i lavamanit per perdorues te karroces, me rubinetë (adekuate) të ujit të ftohtë dhe te nxehte, me sifon te kromuar, dhe materialin e duhur për kyçje në instalimin e ujit dhe kanalizimit (materiali i klasit te pare ngjyra sipas deshires se investitorit)	copë	1	80.00	80.00
8.4	Furnizimi dhe montimi i pasqyreve me drita qe vendosen mbi lavamane me dim.80x80 dhe me drita (materiali i klasit te pare)	copë	1	30.00	30.00
	<b>Shuma totale 8</b>				<b>340.00</b>
<b>B</b>	<b>PUNET E RAMPES</b>				
9.1	Furnizimi, betonimi dhe ankerimi I rampes brenda objektit me armature te konstruktuar.	m³	2.50	105.00	262.50
9.2	Blerja, transporti dhe vendosja e gardhit te rampes nga profilet metalike rrethore fi60mm ne dy nivele . Te behet lyerja e tubave metalik me ngjyre mbrojtese te percaktuar nga mbikqyresi dhe te jene te galvanizuar.(sipas detalit)	m'	14.00	40.00	560.00
	<b>Shuma totale 9</b>				<b>822.50</b>
<b>C</b>	<b>PUNET E PAPANASHIKUESHME</b>				
10.1	Punet te paparashikueshme ne projekt dhe paramase te cilat duhet te realizohen (10%) e vleres se pergjithshem	paushall	1.00	271.25	271.25
<b>D</b>	<b>HARTIMI I PROJEKTIT DETAL DHE MBIKQYRJA E PUNIMEVE</b>				
11.1	Hartimi I projektit detal dhe mbikqyrja e punimeve(10%) e vleres se pergjithshem	paushall	1.00	298.38	298.38

	<b>Rekapitulimi</b>	<b>Shuma/Total (€)</b>
<b>A</b>	<b>TUALETET</b>	<b>1,890.08</b>
<b>B</b>	<b>PUNET E RAMPES</b>	<b>822.50</b>
<b>C</b>	<b>PUNET E PAPANASHIKUESHME</b>	<b>271.25</b>
<b>D</b>	<b>HARTIMI I PROJEKTIT DETAL DHE MBIKQYRJA E PUNIMEVE</b>	<b>298.38</b>
	<b>Total</b>	<b>3,282.21</b>



# SHTËPIA E KULTURËS "HASAN PRISHTINA" VUSHTRRI

0 1 2 3 4 M

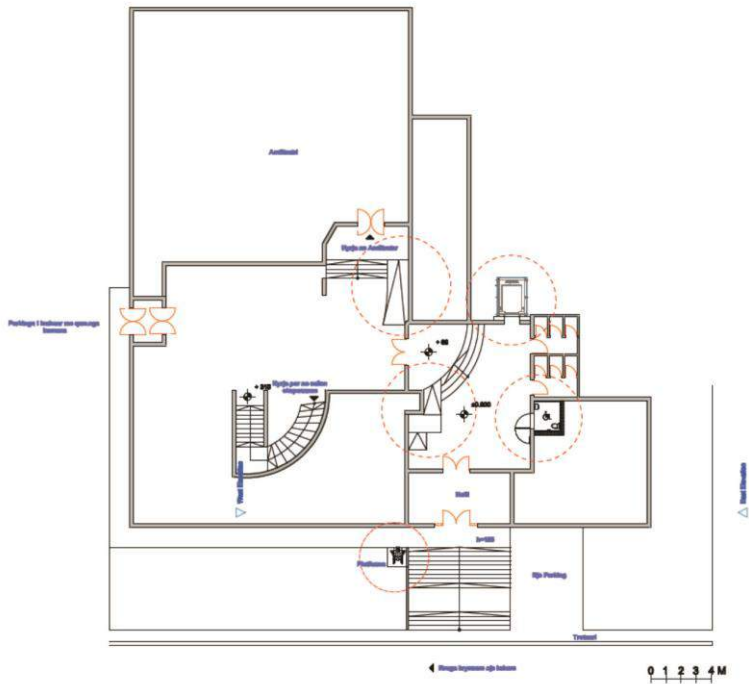



**QENDRA PER KULTURE HASAN PRISHTINA \_ VUSHTRRI**

**Paramasa dhe parallogaria**

1	<b>Përshkrimi I punëve. Ne perputhshmeri te plote me standartet EC dhe ISO. Paramasat dhe parallogaria eshte e dhene detalisht ne pershkrimin teknik, dhe I nenshtrohet pershkrimin teknik.</b>	<b>Njësia</b>	<b>Sasia</b>	<b>Çmimi(€)</b>	<b>Shuma(€)</b>
1.1	<b>Masat e sigurisë: Duhet te jene ne nivelin me te larte per arsye te ruajtjes se shendetit te femijeve dhe te kihet kujdes te vecantë kalimi I nxenesve afer punishtes. Pra ne kete menyre duhet te behet rrethimi sa me I mire I punishtes dhe vendosjes se materialeve ne te. Materialet nuk duhet te dalin jashte rrethojes se punishtes. Punishtja te rrethohet me tabela prej llamarine dhe me konstrukcion te perforcuar mire ne toke.</b>				
<b>A</b>	<b>TUALETET</b>				
<b>2</b>	<b>Punët e Pastrimit, Gërmimit dhe nivelizimit</b>				
2.1	Pastrimi i terrenit dhe largimi I elementeve tw panevojshme nga hapwsira ku punohet me sipwrfaqe prej 4.55m2. Te gjitha materialet te largohen ne deponi te caktuar nga organi mbikeqyres, jo me pak se 5 km.	paushall	1.00	30.00	30.00
2.2	Demolimi I tw gjitha shtresave tw dyshemesw ekzistuese deri nw pllakwn konstruktive si dhe tw murit.	m <sup>2</sup>	7.00	5.00	35.00
2.3	Furnizimi me material dhe shtruarja e estrih betonit me trashesi 5 cm, me armature rrjetë Ø4/15 cm dhe PV Folie (Verejtje: estrih betoni duhet ta mbrrije fortesine e nevojshme për vendosjen e epoksidit (shiço specifikimin e prodhuesit). Lageshtia e esitrihut para shtrirjes se epoksidit duhet të jetë < 4%.	m <sup>2</sup>	4.60	5.00	23.00
	<b>Shuma 2</b>				<b>88.00</b>
<b>3</b>	<b>Punët e muratimit</b>				
3.1	Ndertimi I mureve me blloqe t=20cm porozbetoni me prejardhje minerale inorganike te prodhuar ne menyre industriale me fortesi ne shtypje 3.0 MPa dhe mase vellimore 550 kg/m3. Muratim te behet me ngjites dhe aksesore adekuate sipas specifikimit te prodhuesit.	m <sup>2</sup>	17.10	12.00	205.20
	<b>Shuma totale 3</b>				<b>205.20</b>
<b>4</b>	<b>Punët e suvatimit, lyerjes</b>				
4.1	Suvatimi I mureve te brendshme dhe plafonit me llac te gatshem MP75 ose te ngjashem (suvatimi me makine perkatese) njeshtresore min. 8mm. Verejtje: <b>Gjate suvatimit te mureve te perdoren shiritat metalik në mënyre që të arrihet lyerje e njetrajshme.</b>	m <sup>2</sup>	52.00	5.00	260.00
4.2	Glet-Te jetë nga i njeiti prodhues si prodhuesi per suvatim	m <sup>2</sup>	21.00	6.00	126.00
4.3	Ngjyrosja me baze nga ne dy shtresa	m <sup>2</sup>	21.00	0.30	6.30
4.4	Furnizimi me material dhe lyerja me polikolor (latex) ne minimum dy shtresa, lloji dhe ngjyra te jete e njejte me ngjyren ekzistuese te mureve perreth	m <sup>2</sup>	21.00	1.60	33.60
	<b>Shuma totale 4</b>				<b>425.90</b>
<b>5</b>	<b>Punët e Hidroizolimit</b>				
5.10	Furnizimi me material dhe montimi I hidroizolimit te ftohte (Ardeks ose ngjashem) ne dysHEME në nyjen sanitare me ngritje në mure në lartësi minimale 30 cm , kjo përfshinë tharjen e dyshemesë, Llogaritja në m <sup>2</sup> të sipërfaqes së punuar	m <sup>2</sup>	6.10	20.00	122.00
	<b>Shuma totale 5</b>				<b>122.00</b>
<b>6</b>	<b>Punët e pllakave</b>				
6.1	Furnizimi me material dhe montimi I pllakave te qeramikes(te klasit te pare) me ngjitës në dysHEME.Përzgjedhja e llojit dhe ngjyres se pllakave caktohet sipas kërkesës së investitorit.Ne cmim jane te perfshira edhe te gjitha kendet e nevojshme prej alumini.	m <sup>2</sup>	3.75	15.00	56.25
6.2	Furnizimi me material dhe montimi I pllakave te qeramikes (te klasit te pare) me ngjitës në mur, lloji dhe ngjyra e pllakave caktohet sipas kërkesës së investitorit. Ne cmim jane te perfshira edhe te gjitha kendet e nevojshme prej alumini.	m <sup>2</sup>	29.00	15.00	435.00
	<b>Shuma totale 6</b>				<b>491.25</b>
<b>7</b>	<b>Punët e zdruktharisë</b>				
7.1	Furnizimi dhe Instalimi i dyerve te kualitetit te larte për përdorim te shpeshte pwr persona me aftwsi tw kufizuara. Krahu i derës: izolimin iver mbushje me perforcim tubular, mbështjellës metali te galvanizuar me trashësi min 0.9mm dhe me ngjyrosje pluhur termike, 40mm të trasha. Dy bagllame tre-pjeseshe dhe dorezën e lakuar ne skaje. Frame: llamarine 2mm te galvanizuar dhe me ngjyrosje pluhur termike, me ankera për mure, min. 22cm te thellë. Gome mbylljeje ne tri ane. Koefficienti i rezistencës ndaj zjarrit T30 min. Izolimin e nxehtësisë ud = 1.9W (m <sup>2</sup> K). Izolimi akustik në përputhje me EN 20140/717-1 deri në RW 46dB. Dera duhet të jetë me ngjyre të bardhë RAL 9016. Prodhuesit: Teckentrup, Hormann, Novoferm.				
	<b>Pos. 1 100x210</b>	copë	1	220.00	220.00
	<b>Shuma totale 7</b>				<b>220.00</b>
<b>8</b>	<b>Elementet Sanitare</b>				
	Te gjitha paisjet e tualeteve-WC, lavaman dhe pisuar te jene nga proshuesi GROHE, LIV dhe FISTER, kurse baterite te jene nga prodhuesi Armal, Unitas dhe Grohe				

8.1	Furnizimi dhe montimi i WC guacës per persona me aftesi te kufizuar me sifon të konstruktuar,me fontane te vendosur ne mur, enën shpërlarëse me ventues këndorë e me tërë materialin e duhur për kyçje në instalimin e ujit dhe kanalizimi (materiali i klasit te pare ngjyra sipas deshires se investitorit). Guaca duhet te jete me fontane te montuar ne konstruksion ne mur sipas prodhuesit.	copë	1	80.00	80.00
8.2	Blerja, transporti dhe vendosja e te gjitha elementeve ne tualetin e personave me aftesi te kufizuar.	copë	1	150.00	150.00
8.3	Furnizimi dhe montimi i lavamanit per perdorues te karrocës, me rubinetë (adekuate) të ujit të ftohtë dhe te nxehte, me sifon te kromuar, dhe materialin e duhur për kyçje në instalimin e ujit dhe kanalizimit (materiali i klasit te pare ngjyra sipas deshires se investitorit)	copë	1	80.00	80.00
8.4	Furnizimi dhe montimi i pasqyreve me drita qe vendosen mbi lavamane me dim.80x80 dhe me drita (materiali i klasit te pare)	copë	1	30.00	30.00
<b>Shuma totale 8</b>					<b>340.00</b>
<b>B ASHENSORI</b>					
9.1	Germimi I dheut te kategorisë se tretë per themel të ashensorit, kjo perfshinë edhe transportin deri ne deponi në largësi jo më të vogël se 5 km.Ne cmim perfshihet edhe ngjeshja min. 8 Mpa.	m³	10.00	2.20	22.00
9.2	Furnizimi dhe shtruarja e zhavorit (20 cm) ndër pllakën ku vendoset ashensori, kjo përfshin edhe ngjeshjen e tij. (Vërejtje: Në çmim duhet të llogaritet edhe shqyrtimi I njeshjes nga ekipi i specializuar për këtë lëmi)	m³	2.00	12.50	25.00
9.3	Furnizimi dhe betonimi I themeleve të ashensorit me beton arme MB30 me trashësi 20 cm.	m³	2.00	105.00	210.00
9.4	Furnizimi me material si dhe betonimi mureve të shahtës së ashensorit me beton arme me trashësi t=20 cm	m³	2.53	105.00	265.65
9.5	Demolimi I murit ekzistuese per lidhjen e ashensorit me objekt, sipas projektit dhe largimi I mbeturinave ne deponi te caktuar nga organi mbikeqyres, jo me pak se 5 km.	pushall	1.00	50.00	50.00
9.6	Ashensori panoramik per ndertim pergjate fasades me konstruksion te aluminit, me mbushje nga llamarinina e celikut e plastifikuar. ne kwtw pozicion pwrfsihien tw gjitha paisjet elektromekanike si dhe shahta me aksesoret percjelles per montim.	copë	1.00	25,000.00	25,000.00
<b>Shuma totale 9</b>					<b>25,572.65</b>
<b>C PLATFORMA HIDRAULIKE</b>					
10.1	Blerja, transporti dhe montimi I platformes levizese vertikale per persona me nevoja te vecanta, duke perfshi te gjitha pajisjet percjellese. Prodhuesi Kone, Otis ose ngjashem.	copë	1.00	3,000.00	3,000.00
10.2	Blerja, transporti dhe montimi I platformes levizese pergjate shkalleve per persona me nevoja te vecanta, duke perfshi te gjitha pajisjet percjellese. Prodhuesi Kone, Otis ose ngjashem.	copë	1.00	3,000.00	3,000.00
<b>Shuma totale 10</b>					<b>6,000.00</b>
<b>D PUNET E RAMPES</b>					
11.1	Furnizimi, betonimi dhe ankerimi I rampes brenda objektit me armature te konstruktuar.	m³	1.50	105.00	157.50
11.2	Blerja, transporti dhe vendosja e gardhit te rampes nga profilet metalike rrethore fi60mm ne dy nivele . Te behet lyerja e tubave metalik me ngjyre mbrojtese te percaktuar nga mbikqyresi dhe te jene te galvanizuar.(sipas detalit)	m'	9.00	40.00	360.00
<b>Shuma totale 11</b>					<b>517.50</b>
<b>E PUNET E PAPANASHIKUESHME</b>					
12.1	Punet te paparanashikueshme ne projekt dhe paramase te cilat duhet te realizohen (10%) e vleres se pergjithshem	paushall	1.00	3,398.25	3,398.25
<b>F HARTIMI I PROJEKTIT DETAL DHE MBIKQYRJA E PUNIMEVE</b>					
13.1	Hartimi I projektit detal dhe mbikqyrja e punimeve(10%) e vleres se pergjithshem	paushall	1.00	3,738.07	3,738.07

<b>Rekapitulimi</b>		<b>Shuma/Total (€)</b>	
<b>A</b>	<b>TUALETET</b>		<b>1,892.35</b>
<b>B</b>	<b>ASHENSORI</b>		<b>25,572.65</b>
<b>C</b>	<b>PLATFORMA HIDRAULIKE</b>		<b>6,000.00</b>
<b>D</b>	<b>PUNET E RAMPES</b>		<b>517.50</b>
<b>E</b>	<b>PUNET E PAPANASHIKUESHME</b>		<b>3,398.25</b>
<b>F</b>	<b>HARTIMI I PROJEKTIT DETAL DHE MBIKQYRJA E PUNIMEVE</b>		<b>3,738.07</b>
<b>Total</b>			<b>41,118.82</b>



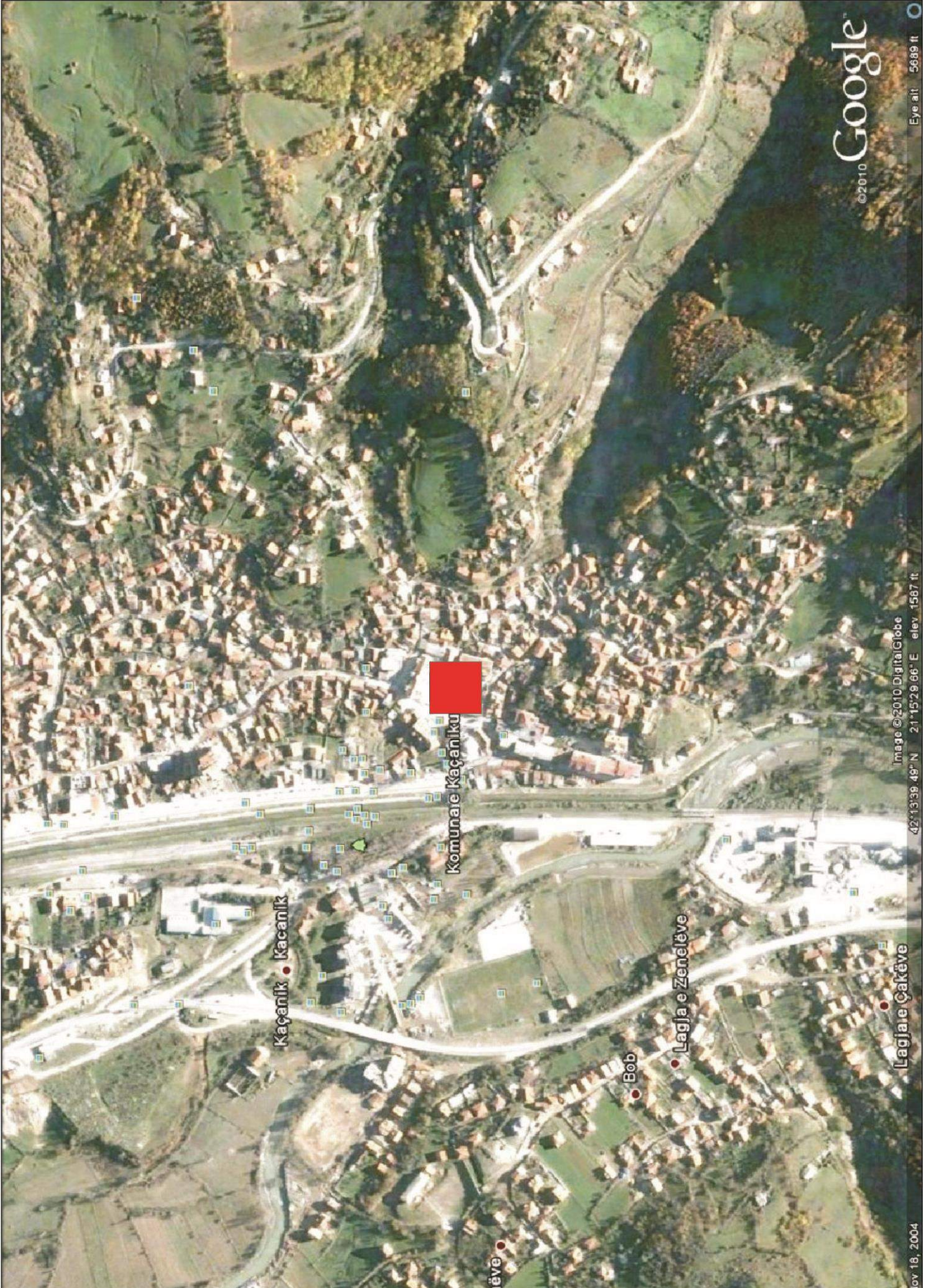

©2010 Google™

Eye alt: 5699 ft

Image ©2010 DigitalGlobe 42°13'39.49" N 21°15'29.66" E elev. 1587 ft

Kaçanik • Kačanik



Komunare Kačaniku

ëve •

Bob •

Lagja e Zenelëve •

Lagja e Çakëve •

Nov 18, 2004



KUVENDI I KOMUNËS, KAÇANIK

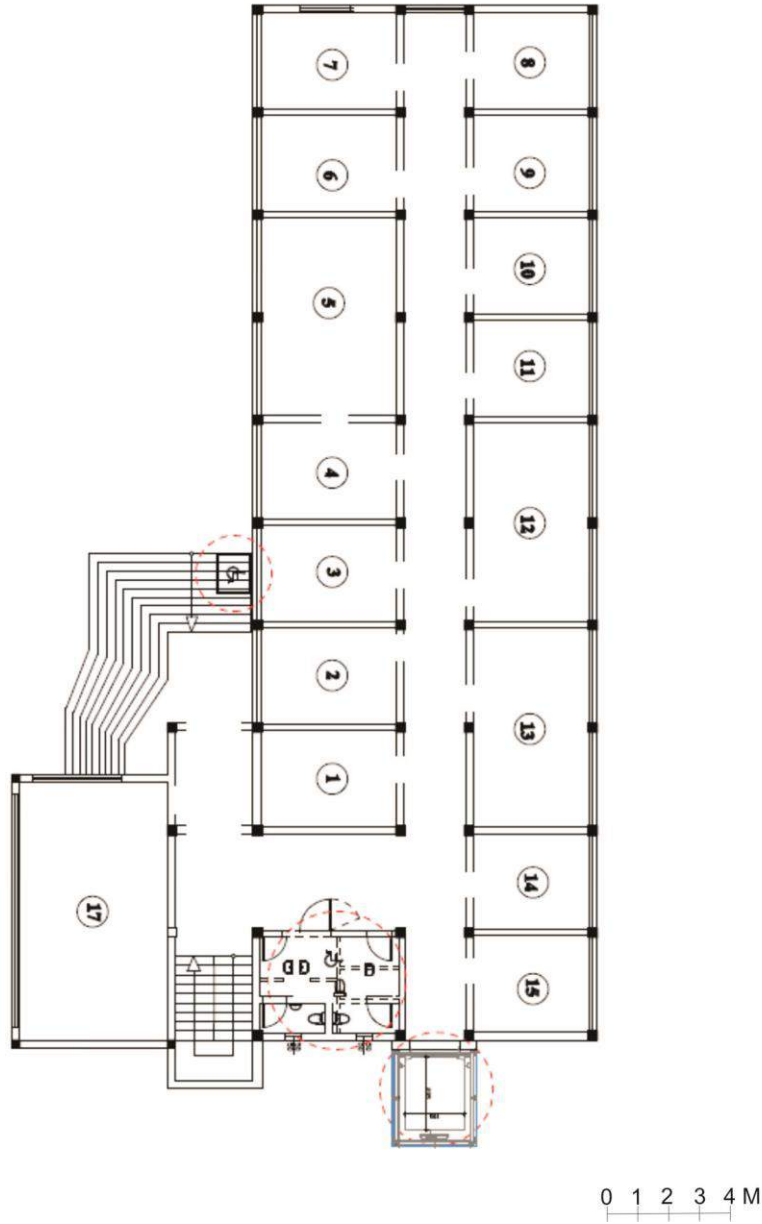

Objekti I komunes-KACANIK					
Paramasa dhe parallogaria					
1	Përshkrimi I punëve. Ne perputhshmeri te plote me standartet EC dhe ISO. Paramasat dhe parallogaria eshte e dhene detalisht ne pershkrimit teknik, dhe I nenshtrohet pershkrimit teknik.	Njësia	Sasia	Çmimi(€)	Shuma(€)
1.1	<b>Masat e sigurise: Duhet te jene ne nivelin me te larte per arsye te ruajtjes se shendetit te femijeve dhe te kihet kujdes te vecantë kalimi I nxenesve afer punishtes. Pra ne kete menyre duhet te behet rrethimi sa me I mire I punishtes dhe vendosjes se materialeve ne te. Materialet nuk duhet te dalin jashte rrethojes se punishtes. Punishtja te rrethohet me tabela prej llamarine dhe me konstruksion te perforcuar mire ne toke.</b>				
<b>A</b>	<b>TUALETET</b>				
<b>2</b>	<b>Punët e Pastrimit, Gërmimit dhe nivelizimit</b>				
2.1	Pastrimi i terrenit dhe largimi I elementeve tw panevojshme nga hapwsira ku punohet me sipwrfaqe prej 15.00m2. Te gjitha materialet te largohen ne deponi te caktuar nga organi mbikeqyres, jo me pak se 5 km.	paushall	1.00	50.00	50.00
2.2	Demolimi I tw gjitha shtresave tw dyshemesw ekzistuese deri nw pllakwn konstruktive si dhe tw mureve ekzistuese	m <sup>2</sup>	70.00	5.00	350.00
2.3	Cmontimi dhe dergimi ne deponi I dyerve.Te gjitha materialet te largohen ne deponi te percaktuar nga organi mbikqyres, jo me pak se 5km.	cope	4.00	15.00	60.00
2.4	Furnizimi me material dhe shtruarja e estrih betonit me trashesi 5 cm, me armature rrjetë Ø4/15 cm dhe PV Folie (Verejtje: <b>estrih betoni duhet ta mbrijte fortesine e nevojshme për vendosjen e epoksidit (shiqo specifikimin e prodhuesit). Lageshtia e esitrihut para shtrirjes se epoksidit duhet të jetë &lt; 4%.</b>	m <sup>2</sup>	15.00	5.00	75.00
<b>Shuma 2</b>					<b>535.00</b>
<b>3</b>	<b>Punet e muratimit</b>				
3.1	Ndertimi I mureve me blloqe t=20cm porozbetoni me prejardhje minerale inorganike te prodhuar ne menyre industriale me fortesi ne shtypje 3.0 MPa dhe mase vellimore 550 kg/m3. Muratim te behet me ngjites dhe aksesore adekuate sipas specifikimit te prodhuesit.	m <sup>2</sup>	35.00	12.00	420.00
3.2	Ndertimi I mureve me blloqe t=12cm porozbetoni me prejardhje minerale inorganike te prodhuar ne menyre industriale me fortesi ne shtypje 3.0 MPa dhe mase vellimore 550 kg/m3. Muratim te behet me ngjites dhe aksesore adekuate sipas specifikimit te prodhuesit.	m <sup>2</sup>	12.00	10.00	120.00
<b>Shuma totale 3</b>					<b>540.00</b>
<b>4</b>	<b>Punet e suvatimit, Iyerjes</b>				
4.1	Suvatimi I mureve te brendshme dhe plafonit me llac te gatshem MP75 ose te ngjashem (suvatimi me makine perkatese) njeshitores min. 8mm. Verejtje: <b>Gjate suvatimit te mureve te perdoren shiritat metalik në mënyre që të arrihet Iyerje e njetrajtshme.</b>	m <sup>2</sup>	166.00	5.00	830.00
4.2	Glet-Te jetë nga i njeiti prodhues si prodhuesi per suvatim	m <sup>2</sup>	32.50	6.00	195.00
4.3	Ngjyrojja me baze nga ne dy shtresa	m <sup>2</sup>	32.50	0.30	9.75
4.4	Furnizimi me material dhe Iyerja me polikolor (latex) ne minimum dy shtresa, lloji dhe ngjyra te jete e njeje me ngjyren ekzistuese te mureve perreth	m <sup>2</sup>	32.50	1.60	52.00
<b>Shuma totale 4</b>					<b>1,086.75</b>
<b>5</b>	<b>Punet e Hidroizolimit</b>				
5.10	Furnizimi me material dhe montimi I hidroizolimit te ftohte (Ardeks ose ngjashem) ne dysheme në nyjen sanitare me ngritje në mure në lartësi minimale 30 cm , kjo përfshinë tharjen e dyshemesë. Llogaritja në m <sup>2</sup> të sipërfaqes së punuar	m <sup>2</sup>	24.00	20.00	480.00
<b>Shuma totale 5</b>					<b>480.00</b>
<b>6</b>	<b>Punët e pllakave</b>				
6.1	Furnizimi me material dhe montimi I pllakave te qeramikes(te klasit te pare) me ngjitës në dysheme.Përzgjedhja e llojit dhe ngjyres se pllakave caktohet sipas kërkesës së investitorit.Ne cmim jane te perfshira edhe te gjitha kendet e nevojshme prej alumini.	m <sup>2</sup>	13.00	15.00	195.00
6.2	Furnizimi me material dhe montimi I pllakave te qeramikes (te klasit te pare) me ngjitës në mur, lloji dhe ngjyra e pllakave caktohet sipas kërkesës së investitorit. Ne cmim jane te perfshira edhe te gjitha kendet e nevojshme prej alumini.	m <sup>2</sup>	135.00	15.00	2,025.00
<b>Shuma totale 6</b>					<b>2,220.00</b>
<b>7</b>	<b>Punet e zdrukthtarisë</b>				
7.1	Furnizimi dhe Instalimi i dyerve te kualitetit te larte për përdorim te shpeshte pwr persona me aftwsi tw kufizuara. Krahu i derës: izolimin iver mbushje me perforcim tubular, mbështjellës metali te galvanizuar me trashësi min 0.9mm dhe me ngjyrojse pluhur termike, 40mm të trasha. Dy bagllame tre-pjeseshe dhe dorezën e lakuar ne skaje. Frame: llamarine 2mm te galvanizuar dhe me ngjyrojse pluhur termike, me ankerë për mure, min. 22cm te thellë. Gome mbylljeje ne tri ane. Koeficienti i rezistencës ndaj zjarrit T30 min. Izolimin e nxehtësisë ud = 1.9W (m <sup>2</sup> K). Izolimi akustik në përputhje me EN 20140/717-1 deri në RW 46dB. Dera duhet të jetë me ngjyre të bardhë RAL 9016. Prodhuesit: Teckentrup, Hormann, Novoferm.				
<b>Pos. 1</b>	<b>100x210</b>	copë	1	220.00	220.00

7.2	Furnizimi dhe Instalimi i dyerve te kualitetit te larte per perdorim te shpeshte. Krahu i derës: izolimin iver mbushje me perforcim tubular, mbështjellës metali te galvanizuar me trashësi min 0.9mm dhe me ngjyrosje pluhur termike, 40mm të trasha. Dy bagllame tre-pjeseshe dhe dorezën e lakuar ne skaje. Frame: llamarine 2mm te galvanizuar dhe me ngjyrosje pluhur termike, me ankerë për mure, min. 22cm te thellë. Gome mbylljeje ne tri ane. Koeficienti i rezistencës ndaj zjarrit T30 min. Izolimin e nxehtësisë ud = 1.9W (m² K). Izolimi akustik në përputhje me EN 20140/717-1 deri në RW 46dB. Dera duhet të jetë me ngjyre të bardhë RAL 9016. Prodhuesit: Teckentrup, Hormann, Novoferm.				
	<b>Pos. 2 80x210</b>	copë	4	160.00	640.00
<b>Shuma totale 7</b>					<b>860.00</b>
<b>8</b>	<b>Elementet Sanitare</b>				
Te gjitha paisjet e tualeteve-WC, lavaman dhe pisuar te jene nga proshuesi GROHE, LIV dhe FISTCHER, kurse baterite te jene nga prodhuesi Armal, Unitas dhe Grohe					
8.1	Furnizimi dhe montimi i WC guacës per persona me aftesi te kufizuar me sifon të konstruktuar,me fontane te vendosur ne mur, enën shpërlarëse me ventues këndorë e me terë materialin e duhur për kyçje në instalimin e ujit dhe kanalizimi (materiali i klasit te pare ngjyra sipas deshires se investitorit). Guaca duhet te jete me fontane te montuar ne konstruksion ne mur sipas prodhuesit.	copë	1	80.00	80.00
8.2	Blerja, transporti dhe vendosja e te gjitha elementeve ne tualetin e personave me aftesi te kufizuar.	copë	1	150.00	150.00
8.3	Furnizimi dhe montimi i lavamanit per perdorues te karrocës, me rubinetë (adekuate) të ujit të ftohtë dhe te nxehte, me sifon te kromuar, dhe materialin e duhur për kyçje në instalimin e ujit dhe kanalizimit (materiali i klasit te pare ngjyra sipas deshires se investitorit)	copë	1	80.00	80.00
8.4	Furnizimi dhe montimi i WC guacës me sifon të konstruktuar,me fontane te vendosur ne mur, enën shpërlarëse me ventues këndorë e me terë materialin e duhur për kyçje në instalimin e ujit dhe kanalizimi (materiali i klasit te pare ngjyra sipas deshires se investitorit). Guaca duhet te jete me fontane te montuar ne konstruksion ne mur sipas prodhuesit.	copë	2	80.00	160.00
8.5	Furnizimi dhe montimi i lavamanit , me rubinetë (adekuate) të ujit të ftohtë dhe te nxehte, me sifon te kromuar, dhe materialin e duhur për kyçje në instalimin e ujit dhe kanalizimit (materiali i klasit te pare ngjyra sipas deshires se investitorit)	copë	4	80.00	320.00
8.6	Furnizimi dhe montimi i pasqyreve me drita qe vendosen mbi lavamane me dim.80x80 dhe me drita (materiali i klasit te pare)	copë	5	30.00	150.00
<b>Shuma totale 8</b>					<b>940.00</b>
<b>B</b>	<b>ASHENSORI</b>				
9.1	Germimi I dheut te kategorisë se tretë per themel të ashensorit, kjo perfshinë edhe transportin deri ne deponi në largësi jo më të vogël se 5 km.Ne cmim perfshihet edhe ngjeshja min. 8 Mpa.	m³	10.00	2.20	22.00
9.2	Furnizimi dhe shtruarja e zhavorit (20 cm) ndër pllakën ku vendoset ashensori, kjo përfshin edhe ngjeshjen e tij. (Vërejtje: Në çmim duhet të llogaritet edhe shqyrtimi I njeshjes nga ekipi i specializuar për këtë lëmi)	m³	2.00	12.50	25.00
9.3	Furnizimi dhe betonimi I themeleve të ashensorit me beton arme MB30 me trashësi 20 cm.	m³	2.00	105.00	210.00
9.4	Furnizimi me material si dhe betonimi mureve të shahtës së ashensorit me beton arme me trashësi t=20 cm	m³	2.53	105.00	265.65
9.5	Demolimi I murit ekzistuese per lidhjen e ashensorit me objekt, sipas projektit dhe largimi I mbeturinave ne deponi te caktuar nga organi mbikeqyres, jo me pak se 5 km.	pushall	1.00	50.00	50.00
9.6	Ashensori panoramik per ndertim pergjate fasades me konstruksion te aluminit, me mbushje nga llamarina e celikut e plastifikuar. ne kwtw pozicion pwrfsihien tw gjitha paisjet elektromekanike si dhe shahta me aksesoret percjelles per montim.	copë	1.00	25,000.00	25,000.00
<b>Shuma totale 9</b>					<b>25,572.65</b>
<b>C</b>	<b>PLATFORMA HIDRAULIKE</b>				
10.1	Blerja, transporti dhe montimi I platformes levizese vertikale per persona me nevoja te vecanta, duke perfshi te gjitha pajisjet percjellese. Prodhuesi Kone, Otis ose ngjashem.	copë	1.00	3,000.00	3,000.00
<b>Shuma totale 10</b>					<b>3,000.00</b>
<b>D</b>	<b>PUNET E PAPANASHIKUESHME</b>				
11.1	Punet te paparashikueshme ne projekt dhe paramase te cilat duhet te realizohen (10%) e vleres se pergjithshem	paushall	1.00	3,523.44	3,523.44
<b>E</b>	<b>HARTIMI I PROJEKTIT DETAL DHE MBIKQYRJA E PUNIMEVE</b>				
12.1	Hartimi I projektit detal dhe mbikqyrja e punimeve(10%) e vleres se pergjithshem	paushall	1.00	3,875.78	3,875.78

	<b>Rekapitulimi</b>	<b>Shuma/Total (€)</b>
<b>A</b>	<b>TUALETET</b>	<b>6,661.75</b>
<b>B</b>	<b>ASHENSORI</b>	<b>25,572.65</b>
<b>C</b>	<b>PLATFORMA HIDRAULIKE</b>	<b>3,000.00</b>
<b>D</b>	<b>PUNET E PAPANASHIKUESHME</b>	<b>3,523.44</b>
<b>E</b>	<b>HARTIMI I PROJEKTIT DETAL DHE MBIKQYRJA E PUNIMEVE</b>	<b>3,875.78</b>
	<b>Total</b>	<b>42,633.62</b>





DRA PËR PUNË SOCIALE, LYPJAN

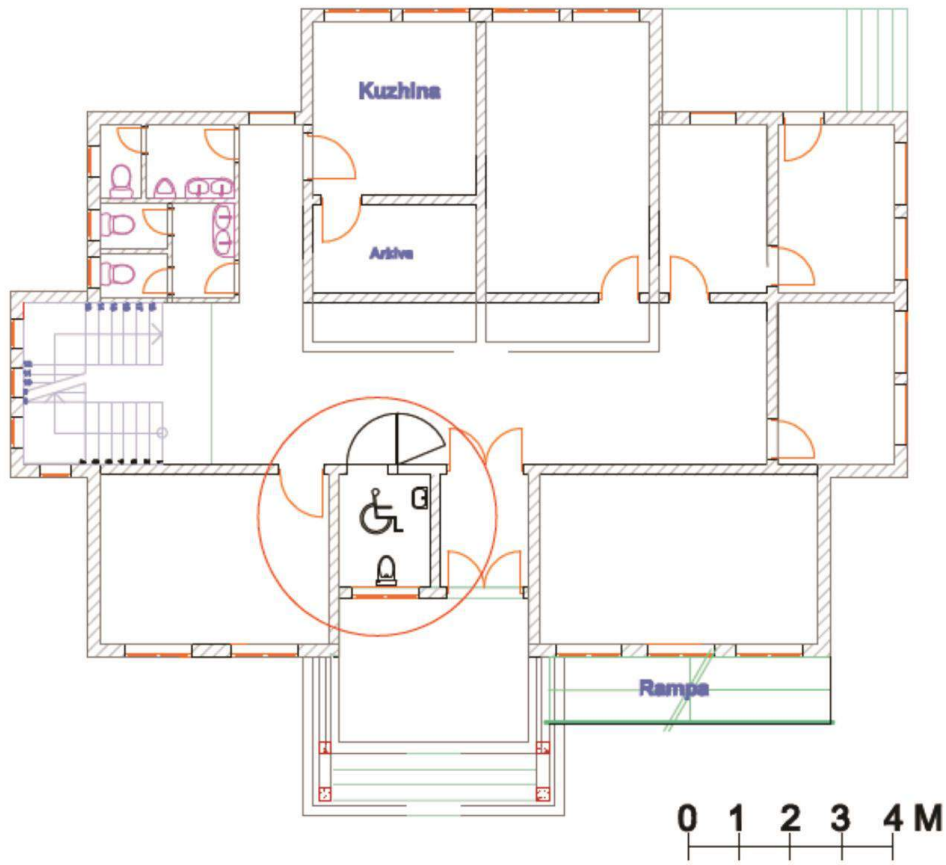

Qendra per pune sociale_LIPJAN					
Paramasa dhe paralogaria					
1	Përshkrimi I punëve. Ne perputhshmeri te plote me standartet EC dhe ISO. Paramasat dhe paralogaria eshte e dhene detalisht ne pershkrimin teknik, dhe I nenshtrohet pershkrimin teknik.	Njësia	Sasia	Çmimi(€)	Shuma(€)
1.1	Masat e sigurise: Duhet te jene ne nivelin me te larte per arsye te ruajtjes se shendetit te femijeve dhe te kihet kujdes te veçantë kalimi I nxenesve afer punishtes. Pra ne kete menyre duhet te behet rrethimi sa me I mire I punishtes dhe vendosjes se materialeve ne te. Materialet nuk duhet te dalin jashte rrethojes se punishtes. Punishtja te rrethohet me tabela prej llamarine dhe me konstrukcion te perforcuar mire ne toke.				
<b>A</b>	<b>TUALETET</b>				
<b>2</b>	<b>Punët e Pastrimit, Gërmimit dhe nivelizimit</b>				
2.1	Pastrimi i terenit dhe largimi I elementeve tw panevojshme nga hapwsira ku punohet me sipwfaqe prej 3.90m2. Te gjitha materialet te largohen ne deponi te caktuar nga organi mbikeqyres, jo me pak se 5 km.	paushall	1.00	30.00	30.00
2.2	Demolimi I tw gjitha shtresave tw dyshemesw ekzistuese deri nw pllakwn konstruktive si dhe tw murit.	m <sup>2</sup>	6.00	5.00	30.00
2.3	Cmontimi dhe dergimi ne deponi I dyerve.Te gjitha materialet te largohen ne deponi te percaktuar nga organi mbikqyres, jo me pak se 5km.	cope	1.00	15.00	15.00
2.4	Furnizimi me material dhe shtruarja e estrih betonit me trashesi 5 cm, me armature rretë Ø4/15 cm dhe PV Folie (Verejtje: estrih betoni duhet ta mbrrije fortesine e nevojshme për vendosjen e epoksidit (shiqo specifikimin e prodhuesit). Lageshtia e esitrihut para shtrirjes se epoksidit duhet të jetë < 4%.	m <sup>2</sup>	4.00	5.00	20.00
	<b>Shuma 2</b>				<b>95.00</b>
<b>3</b>	<b>Punet e muratimit</b>				
3.1	Ndertimi I mureve me blloqe t=20cm porozbetoni me prejardhje minerale inorganike te prodhuar ne menyre industriale me fortesi ne shtypje 3.0 MPa dhe mase vellimore 550 kg/m3. Muratim te behet me ngjites dhe aksesore adekuate sipas specifikimit te prodhuesit.	m <sup>2</sup>	1.00	12.00	12.00
	<b>Shuma totale 3</b>				<b>12.00</b>
<b>4</b>	<b>Punet e suvatimit, Iyerjes</b>				
4.1	Suvatimi I mureve te brendshme dhe plafonit me llac te gatshem MP75 ose te ngjashem (suvatimi me makine perkatese) njeshtresore min. 8mm. Verejtje: <b>Gjate suvatimit te mureve te perdoren shiritat metalik në mënyre që të arrihet Iyerje e njetrajshme.</b>	m <sup>2</sup>	36.16	5.00	180.80
4.2	Glet-Te jetë nga i njejt prodhues si prodhuesi per suvatim	m <sup>2</sup>	4.50	6.00	27.00
4.3	Ngjyrojja me baze nga ne dy shtresa	m <sup>2</sup>	4.50	0.30	1.35
4.4	Furnizimi me material dhe Iyerja me polikolor (latex) ne minimum dy shtresa, lloji dhe ngjyra te jete e njejte me ngjyren ekzistuese te mureve perreth	m <sup>2</sup>	4.50	1.60	7.20
	<b>Shuma totale 4</b>				<b>216.35</b>
<b>5</b>	<b>Punet e Hidroizolimit</b>				
5.10	Furnizimi me material dhe montimi I hidroizolimit te ftohte (Ardeks ose ngjashem) ne dysheme në nyjen sanitare me ngritje në mure në lartësi minimale 30 cm , kjo përfshinë tharjen e dyshemesë, Llogaritja në m <sup>2</sup> të sipërfaqes së punuar	m <sup>2</sup>	6.30	20.00	126.00
	<b>Shuma totale 5</b>				<b>126.00</b>
<b>6</b>	<b>Punët e pllakave</b>				
6.1	Furnizimi me material dhe montimi I pllakave te qeramikes(te klasit te pare) me ngjitës në dysheme.Përzgjedhja e llojit dhe ngjyres se pllakave caktohet sipas kërkesës së investitorit.Ne cmim jane te perfshira edhe te gjitha kendet e nevojshme prej alumini.	m <sup>2</sup>	4.00	15.00	60.00
6.2	Furnizimi me material dhe montimi I pllakave te qeramikes (te klasit te pare) me ngjitës në mur, lloji dhe ngjyra e pllakave caktohet sipas kërkesës së investitorit. Ne cmim jane te perfshira edhe te gjitha kendet e nevojshme prej alumini.	m <sup>2</sup>	29.50	15.00	442.50
	<b>Shuma totale 6</b>				<b>502.50</b>
<b>7</b>	<b>Punet e zdruktharisë</b>				



7.1	Furnizimi dhe Instalimi i dyerve te kualitetit te larte per perdorim te shpeshte pwr persona me aftwsi tw kufizuara. Krahu i derës: izolimin iver mbushje me perforcim tubular, mbështjellës metali te galvanizuar me trashësi min 0.9mm dhe me ngjyrosje pluhur termike, 40mm të trasha. Dy bagllame tre-pjeseshe dhe dorezën e lakuar ne skaje. Frame: llamarine 2mm te galvanizuar dhe me ngjyrosje pluhur termike, me ankera për mure, min. 22cm te thellë. Gome mbylljeje ne tri ane. Koeficienti i rezistencës ndaj zjarrit T30 min. Izolimin e nxehtësisë ud = 1.9W (m² K). Izolimi akustik në përputhje me EN 20140/717-1 deri në RW 46dB. Dera duhet të jetë me ngjyre të bardhë RAL 9016. Prodhuesit: Teckentrup, Hormann, Novoferm.				
	<b>Pos. 1 100x210</b>	copë	1	220.00	220.00
<b>Shuma totale 7</b>					<b>220.00</b>
<b>8</b>	<b>Elementet Sanitare</b>				
Te gjitha paisjet e tualeteve-WC, lavaman dhe pisuar te jene nga proshuesi GROHE, LIV dhe FISTCHER, kurse baterite te jene nga prodhuesi Armal, Unitas dhe Grohe					
8.1	Furnizimi dhe montimi i WC guacës per persona me aftesi te kufizuar me sifon të konstruktuar,me fontane te vendosur ne mur, enën shpërlarëse me ventues këndorë e me tërë materialin e duhur për kyçje në instalimin e ujit dhe kanalizimi (materiali i klasit te pare ngjyra sipas deshires se investitorit). Guaca duhet te jete me fontane te montuar ne konstruksion ne mur sipas prodhuesit.	copë	1	80.00	80.00
8.2	Blerja, transporti dhe vendosja e te gjitha elementeve ne tualetin e personave me aftesi te kufizuar.	copë	1	150.00	150.00
8.3	Furnizimi dhe montimi i lavamanit per perdorues te karroces, me rubinetë (adekuate) të ujit të ftohtë dhe te nxehte, me sifon te kromuar, dhe materialin e duhur për kyçje në instalimin e ujit dhe kanalizimit (materiali i klasit te pare ngjyra sipas deshires se investitorit)	copë	1	80.00	80.00
8.4	Furnizimi dhe montimi i pasqyreve me drita qe vendosen mbi lavamane me dim.80x80 dhe me drita (materiali i klasit te pare)	copë	1	30.00	30.00
<b>Shuma totale 8</b>					<b>340.00</b>
<b>B</b>	<b>PUNET E PAPANASHIKUESHME</b>				
9.1	Punet te paparashikueshme ne projekt dhe paramase te cilat duhet te realizohen (10%) e vleres se pergjithshem	paushall	1.00	151.18	151.18
<b>C</b>	<b>HARTIMI I PROJEKTIT DETAL DHE MBIKQYRJA E PUNIMEVE</b>				
10.1	Hartimi I projektit detal dhe mbikqyrja e punimeve(10%) e vleres se pergjithshem	paushall	1.00	166.3	166.30

	<b>Rekapitulimi</b>	<b>Shuma/Total (€)</b>
<b>A</b>	<b>TUALETET</b>	<b>1,511.85</b>
<b>B</b>	<b>PUNET E PAPANASHIKUESHME</b>	<b>151.18</b>
<b>C</b>	<b>HARTIMI I PROJEKTIT DETAL DHE MBIKQYRJA E PUNIMEVE</b>	<b>166.30</b>
	<b>Total</b>	<b>1,829.33</b>



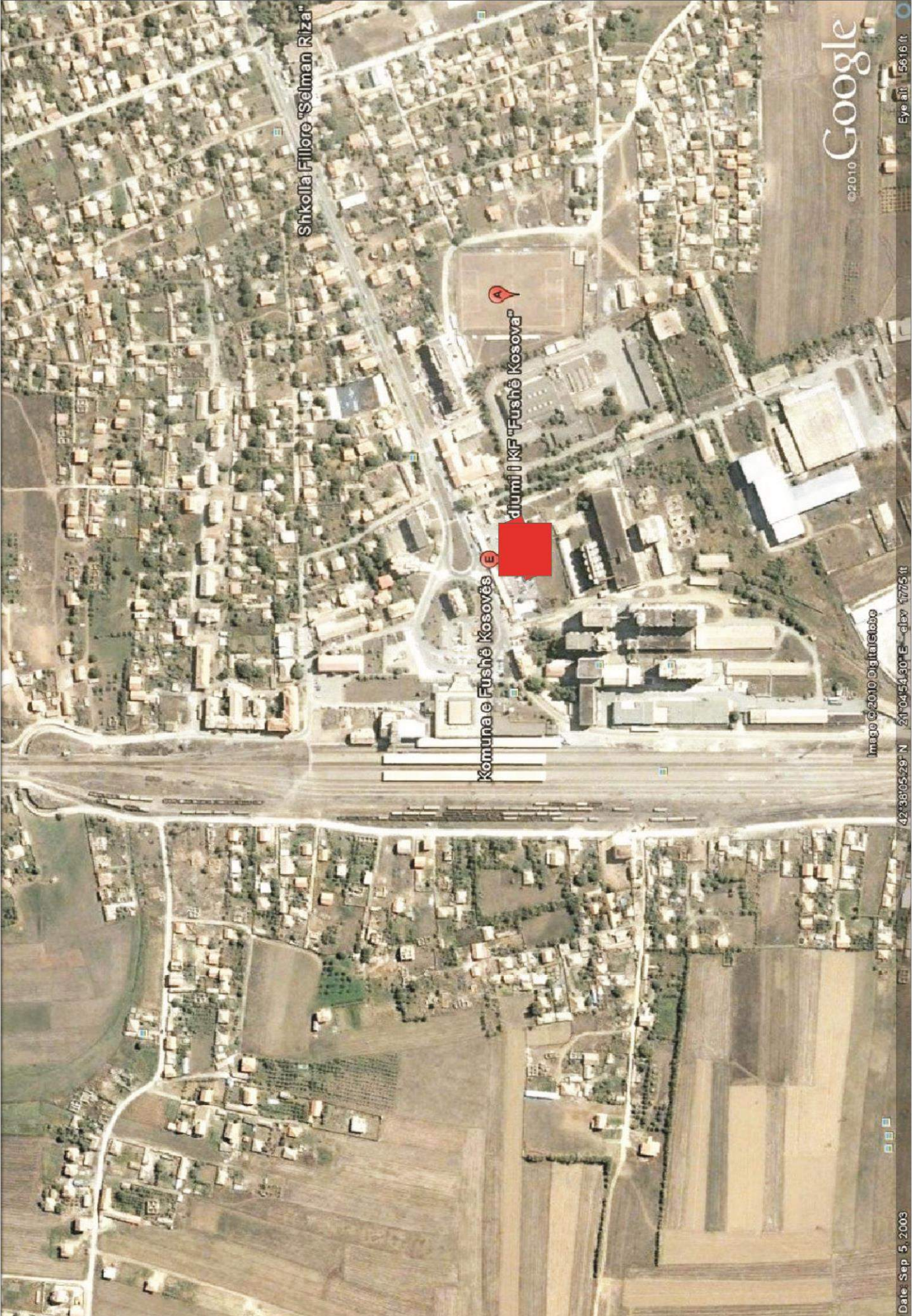

Shkolla Fillore "Selman Riza"

Stadiumi i KF "Fushë Kosova"

Komuna e Fushë Kosovës

Google

© 2010

Image © 2010 DigitalGlobe

Date: Sep 5, 2003

42°38'05.29" N 21°04'54.30" E - elev. 1775 ft

Eye alt: 56.16 ft



KUVENDI I KOMUNËS, FUSHË KOSOVË

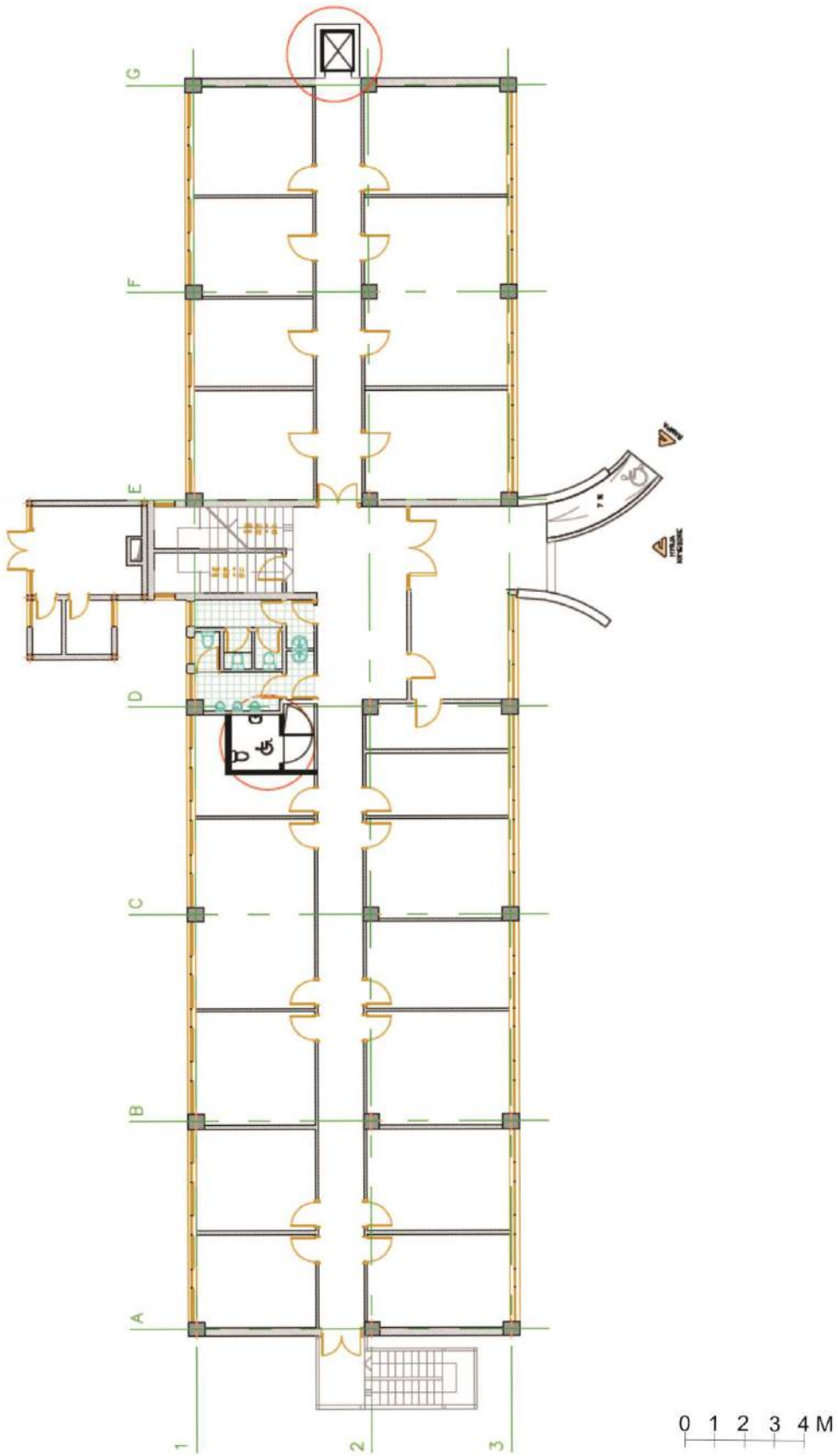



Kuvendi i Komunës Fushë Kosovë

Paramasa dhe parallogaria

1	Përshkrimi i punëve. Ne perputhshmeri te plote me standartet EC dhe ISO. Paramasat dhe parallogaria eshte e dhene detalisht ne pershkrimin teknik, dhe I nenshtrohet pershkrimit teknik.	Njësia	Sasia	Çmimi(€)	Shuma(€)
1.1	Masat e sigurise: Duhet te jene ne nivelin me te larte per arsye te ruajtjes se shendetit te femijeve dhe te kihet kujdes te veçantë kalimi I nxenesve afer punishtes. Pra ne kete menyre duhet te behet rrethimi sa me I mire I punishtes dhe vendosjes se materialeve ne te. Materialet nuk duhet te dalin jashte rrethojes se punishtes. Punishtja te rrethohet me tabela prej llamarine dhe me konstrukcion te perforcuar mire ne toke.				
<b>2</b>	<b>Punët e Pastrimit, Gërmimit dhe nivelizimit</b>				
2.1	Pastrimi i terrenit dhe largimi I elementeve tw panevojshme nga hapwsira ku punohet me sipwrfaqe prej 16.5m2. Te gjitha materialet te largohen ne deponi te caktuar nga organi mbikeqyres, jo me pak se 5 km.	paushall	1.00	30.00	30.00
2.2	Demolimi I tw gjitha shtresave tw dyshemesw ekzistuese deri nw pllakwn konstruktive si dhe tw murit.	m <sup>2</sup>	3.40	5.00	17.00
2.3	Demolimi I mureve ekzistuese perafersisht 9.6 m <sup>2</sup> dhe largimi I mbeturinave ne deponi te caktuar nga organi mbikeqyres, jo me pak se 5 km.	m <sup>3</sup>	1.20	2.20	2.64
	<b>Shuma 2</b>				<b>49.64</b>
<b>3</b>	<b>Punet e muratimit</b>				
3.1	Ndertimi I mureve me blloqe t=12cm porozbetoni me prejardhje minerale inorganike te prodhuar ne menyre industriale me fortesi ne shtypje 3.0 MPa dhe mase vellimore 550 kg/m3. Muratim te behet me ngjites dhe aksesoare adekuate sipas specifikimit te prodhuesit.	m <sup>2</sup>	26.00	10.00	260.00
	<b>Shuma 3</b>				<b>260.00</b>
<b>4</b>	<b>Punet e suvatimit ,lyerjes dhe fasades</b>				
<b>Verejtje</b>	<b>Siperfaqja eshte e kalkuluar bruto perfshire shpaletat, kendoret e nevojshme nga prodhuesi, fugat e dilatimit per fasade, kendoret me ngjites nga PVC rreth hapjeve. Hapjet zbriten nese jane me te medha se 2m<sup>2</sup> (vetem hapjet deri ne 2m<sup>2</sup> llogariten ne siperfaqe bruto).</b>				
4.1	Suvatimi I mureve te brendshme dhe plafonit me llac te gatshem MP75 ose te ngjashem (suvatimi me makine perkatese) njeshtresore min. 8mm. Verejtje: Gjate suvatimit te mureve te perdoren shiritat metalik në mënyre që të arrihet lyerje e njetrajshme.	m <sup>2</sup>	70.00	5.00	350.00
4.2	Glet-Te jetë nga i njeiti prodhues si prodhuesi per suvatim	m <sup>2</sup>	37.00	6.00	222.00
4.3	Ngjyrosja me baze nga ne dy shtresa.	m <sup>2</sup>	37.00	0.30	11.10
4.4	Furnizimi me material dhe lyerja me polikolor (latex) ne minimum dy shtresa, lloji dhe ngjyra te jete e njejte me ngjyren ekzistuese te mureve perreth	m <sup>2</sup>	37.00	1.60	59.20
	<b>Shuma totale 4</b>				<b>642.30</b>
<b>5</b>	<b>Punet e Hidroizolimit</b>				
5.1	Furnizimi me material dhe montimi I hidroizolimit te ftohte (Ardeks ose ngjashem) ne dysheme në nyjen sanitare me ngritje në mure në lartësi minimale 30 cm , kjo përfshinë tharjen e dyshemesë, Llogaritja në m <sup>2</sup> të sipërfaqes së punuar	m <sup>2</sup>	5.10	20.00	102.00
	<b>Shuma totale 5</b>				<b>102.00</b>
<b>6</b>	<b>Punet e pllakave</b>				
6.1	Furnizimi me material dhe montimi I pllakave te qeramikes(te klasit te pare) me ngjitës në dysheme.Përzgjedhja e llojit dhe ngjyres se pllakave caktohet sipas kërkesës së investitorit.Ne cmim jane te perfshira edhe te gjitha kendet e nevojshme prej alumini.	m <sup>2</sup>	3.00	15.00	45.00
6.2	Furnizimi me material dhe montimi I pllakave te qeramikes (te klasit te pare) me ngjitës në mur, lloji dhe ngjyra e pllakave caktohet sipas kërkesës së investitorit. Ne cmim jane te perfshira edhe te gjitha kendet e nevojshme prej alumini.	m <sup>2</sup>	27.50	15.00	412.50
	<b>Shuma totale 6</b>				<b>457.50</b>
<b>7</b>	<b>Punet e zdruktharisë</b>				
7.1	Furnizimi dhe Instalimi i dyerve te kualitetit te larte për përdorim te shpeshte pwr persona me aftwsi tw kufizuara. Krahu i derës: izolimin iver mbushje me perforcim tubular, mbështjellës metal i te galvanizuar me trashësi min 0.9mm dhe me ngjyrosje pluhur termike, 40mm të trasha. Dy bagllame tre-pjeseshe dhe dorezën e lakuar ne skaje. Frame: llamarine 2mm te galvanizuar dhe me ngjyrosje pluhur termike, me ankerë për mure, min. 22cm te thellë. Gome mbylljeje ne tri ane. Koefficienti i rezistencës ndaj zjarrit T30 min. Izolimin e nxehtësisë ud = 1.9W (m <sup>2</sup> K). Izolimi akustik në përputhje me EN 20140/717-1 deri në RW 46dB. Dera duhet të jetë me ngjyre të bardhë RAL 9016. Prodhuarit: Teckentrup, Hormann, Novoferm.				
	<b>Pos. 1 100x210</b>	copë	1	220.00	220.00
	<b>Shuma totale 7</b>				<b>220.00</b>
<b>8</b>	<b>Elementet Sanitare</b>				
8.1	Te gjitha paisjet e tualeteve-WC, lavaman dhe pisuar te jene nga prodhuesi GROHE, LIV dhe FISTCHER, kurse baterite te jene nga prodhuesi Armal, Unitas dhe Grohe				

8.2	Furnizimi dhe montimi i WC guacës per persona me aftesi te kufizuar me sifon të konstruktuar,me fontane te vendosur ne mur, enën shpërlarëse me ventues këndorë e me terë materialin e duhur për kyçje në instalimin e ujit dhe kanalizimi (materiali i klasit te pare ngjyra sipas deshires se investitorit). Guaca duhet te jete me fontane te montuar ne konstruksion ne mur sipas prodhuesit.	copë	1	80.00	80.00
8.3	Blerja, transporti dhe vendosja e te gjitha elementeve ne tualetin e personave me aftesi te kufizuar.	copë	1	150.00	150.00
8.4	Furnizimi dhe montimi i lavamanit per perdorues te karroces, me rubinetë (adekuate) të ujit të ftohtë dhe te nxehte, me sifon te kromuar, dhe materialin e duhur për kyçje në instalimin e ujit dhe kanalizimit (materiali i klasit te pare ngjyra sipas deshires se investitorit)	copë	1	80.00	80.00
<b>Shuma totale 8</b>					<b>310.00</b>
<b>B ASHENSORI</b>					
9.1	Germimi i dheut te kategorisë se tretë per themel të ashensorit, kjo perfshinë edhe transportin deri ne deponi në largësi jo më të vogël se 5 km.Ne çmim perفشihet edhe ngjeshja min. 8 Mpa.	m³	6.50	2.20	14.30
9.2	Furnizimi dhe shtruarja e zhavorit (20 cm) ndër pllakën ku vendoset ashensori, kjo përfshin edhe ngjeshjen e tij. (Vërejtje: Në çmim duhet të llogaritet edhe shqyrtimi i njeshjes nga ekipi i specializuar për këtë lëmi)	m³	1.50	12.50	18.75
9.3	Furnizimi dhe betonimi i themeleve të ashensorit me beton arme MB30 me trashësi 20 cm.	m³	1.50	105.00	157.50
9.4	Furnizimi me material si dhe betonimi mureve të shahtës së ashensorit me beton arme me trashësi t=20 cm	m³	1.50	105.00	157.50
9.5	Demolimi i murit ekzistuese per lidhjen e ashensorit me objekt, sipas projektit dhe largimi i mbeturinave ne deponi te caktuar nga organi mbikeqyres, jo me pak se 5 km.	pushall	1.00	50.00	50.00
9.6	Ashensori panoramik per ndertim pergjate fasades me konstruksion te aluminit, me mbushje nga llamarina e celikut e plastikuar. ne kwttw pozicion pwrfshihen tw gjitha paisjet elektromekanike si dhe shahta me aksesoret percjelles per montim.	copë	1.00	25,000.00	25,000.00
<b>Shuma totale 9</b>					<b>25,398.05</b>
<b>C PUNET E PAPANASHIKUESHME</b>					
10.1	Punet te paparanashikueshme ne projekt dhe paramase te cilat duhet te realizohen (10%) e vleres se pergjithshem	paushall	1.00	2,743.94	2,743.94
<b>D HARTIMI I PROJEKTIT DETAL DHE MBIKQYRJA E PUNIMEVE</b>					
11.1	Hartimi i projektit detal dhe mbikqyrja e punimeve(10%) e vleres se pergjithshem	paushall	1.00	3,018.34	3,018.34

<b>Rekapitulimi</b>		<b>Shuma/Total (€)</b>
<b>A</b>	<b>TUALETET</b>	<b>2,041.44</b>
<b>B</b>	<b>ASHENSORI</b>	<b>25,398.05</b>
<b>C</b>	<b>PUNET E PAPANASHIKUESHME</b>	<b>2,743.94</b>
<b>D</b>	<b>HARTIMI I PROJEKTIT DETAL DHE MBIKQYRJA E PUNIMEVE</b>	<b>3,018.34</b>
<b>Total</b>		<b>33,201.77</b>



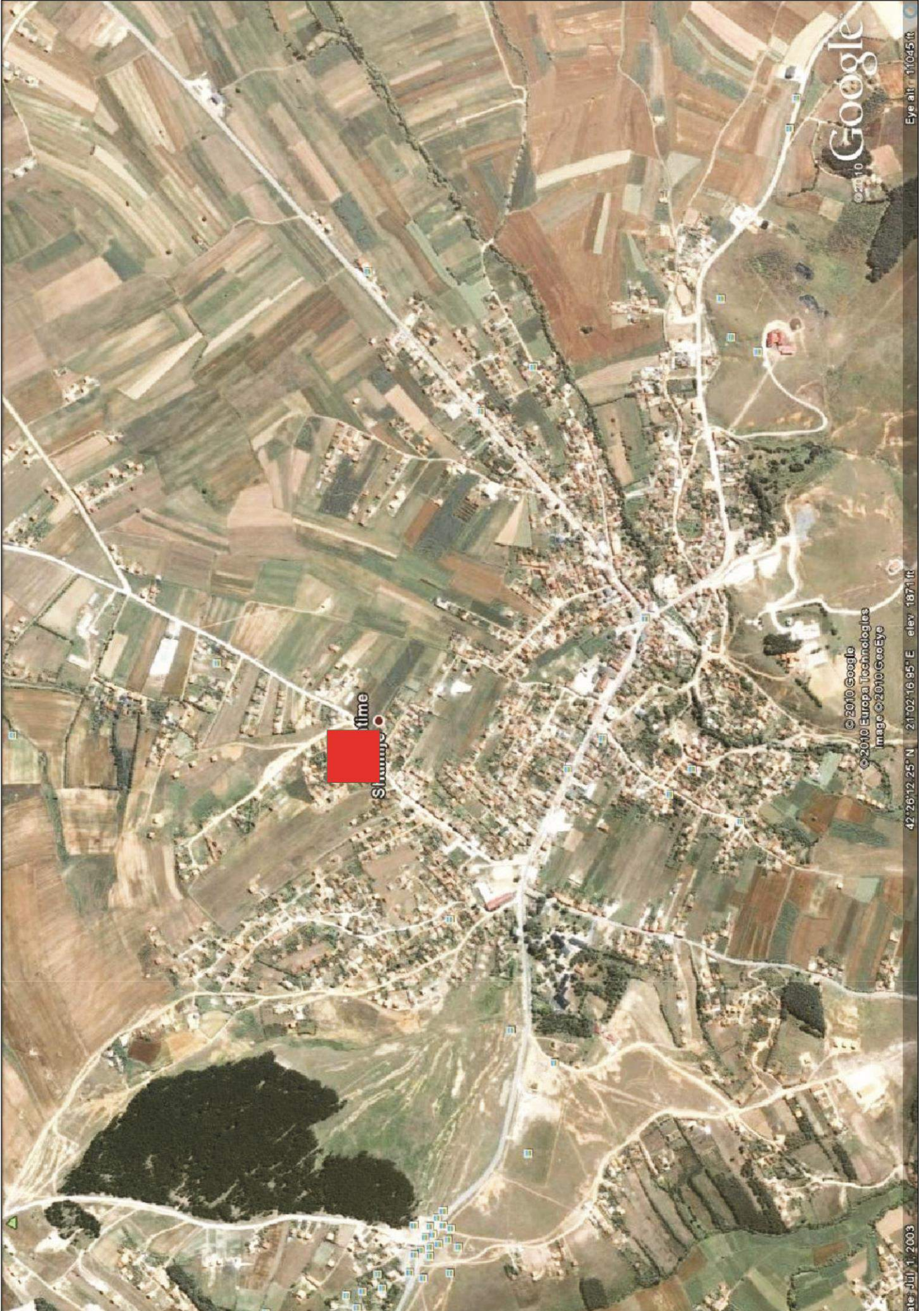

time  
Stranjan

Google  
© 2010

© 2010 Google  
© 2010 Europa Technologies  
Image © 2010 GeoEye

42°26'12.25" N 21°02'16.95" E elev. 187.1 ft

Date: Jul 1, 2003

Eye alt: 11045 ft



QENDRA KRYESORE E MJEKËSISË FAMILJARE, SHTIME

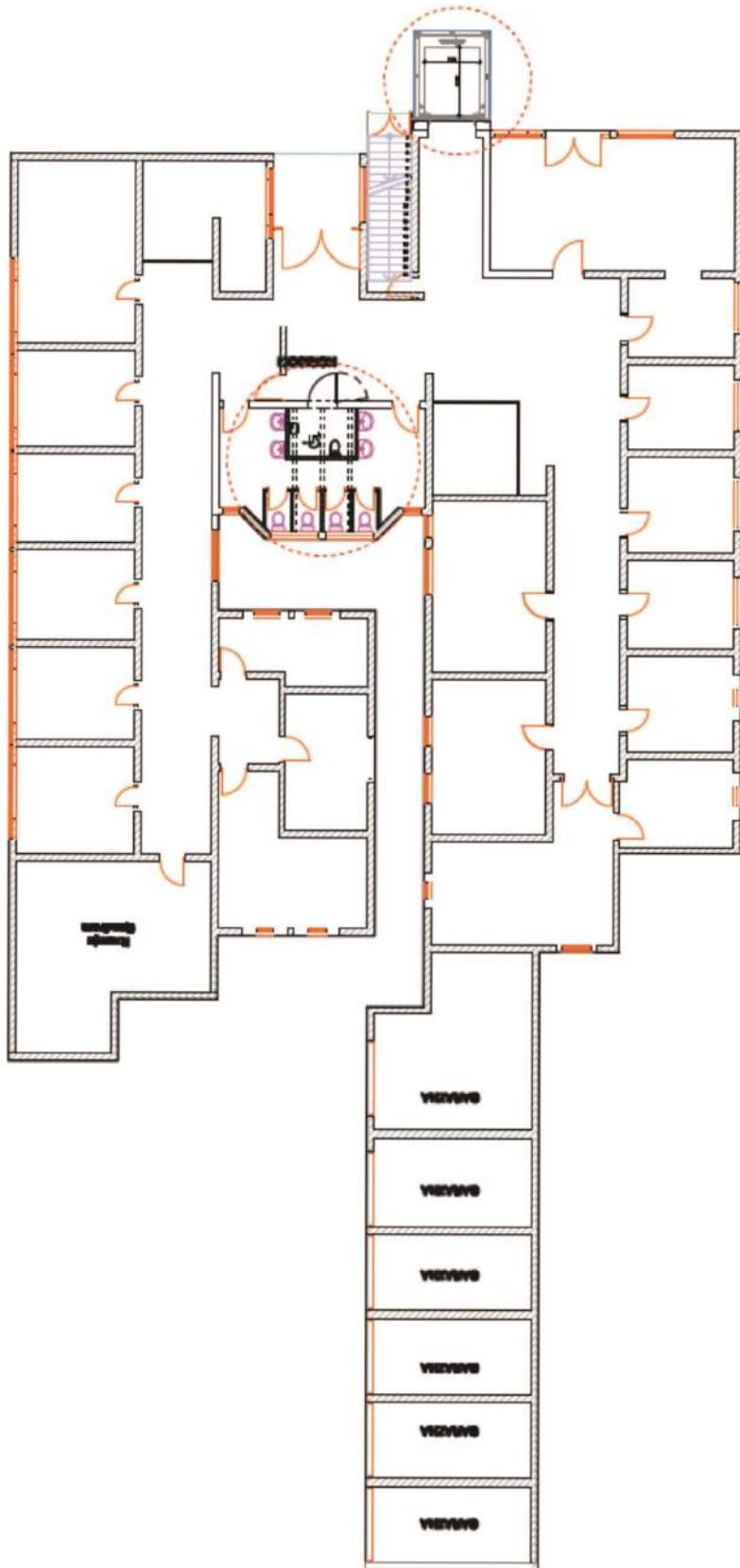

0 1 2 3 4 M

**Shkolla Fan Noli- PODUJEVE**

**Paramasa dhe parallogaria**

		Njësia	Sasia	Çmimi(€)	Shuma(€)
<b>1</b>	<b>Përshkrimi I punëve. Ne perputhshmeri te plote me standartet EC dhe ISO. Paramasat dhe parallogaria eshte e dhene detalisht ne pershkrimit teknik, dhe I nenshtrohet pershkrimit teknik.</b>				
<b>1.1</b>	<b>Masat e sigurise: Duhet te jene ne nivelin me te larte per arsye te ruajtjes se shendetit te femijeve dhe te kihet kujdes te vecantë kalimi I nxenesve afer punishtes. Pra ne kete menyre duhet te behet rrethimi sa me I mire I punishtes dhe vendosjes se materialeve ne te. Materialet nuk duhet te dalin jashte rrethojes se punishtes. Punishtja te rrethohet me tabela prej llamarine dhe me konstruksion te perforcuar mire ne toke.</b>				
<b>A</b>	<b>TUALETET</b>				
<b>2</b>	<b>Punët e Pastrimit, Gërmimit dhe nivelizimit</b>				
2.1	Pastrimi i terrenit dhe largimi I elementeve tw panevojshme nga hapwsira ku punohet me sipwrfaqe prej 28.23m2. Te gjitha materialet te largohen ne deponi te caktuar nga organi mbikeqyres, jo me pak se 5 km.	paushall	1.00	50.00	50.00
2.2	Demolimi I tw gjitha shtresave tw dyshemesw ekzistuese deri nw pllakwn konstruktive si dhe tw murit.	m <sup>2</sup>	87.00	5.00	435.00
2.3	Cmontimi dhe dergimi ne deponi I dyerve.Te gjitha materialet te largohen ne deponi te percaktuar nga organi mbikqyres, jo me pak se 5km.	cope	6.00	15.00	90.00
2.4	Furnizimi me material dhe shtruarja e estrih betonit me trashesi 5 cm, me armature rrjetë Ø4/15 cm dhe PV Folie (Verejtje: estrih betoni duhet ta mbrrije fortesine e nevojshme për vendosjen e epoksidit (shiqo specifikimin e prodhuesit). Lageshtia e esitrihut para shtrirjes se epoksidit duhet të jetë < 4%.	m <sup>2</sup>	28.23	5.00	141.15
	<b>Shuma 2</b>				<b>716.15</b>
<b>3</b>	<b>Punet e muratimit</b>				
3.1	Ndertimi I mureve me blloqe t=20cm porozbetoni me prejardhje minerale inorganike te prodhuar ne menyre industriale me fortesi ne shtypje 3.0 MPa dhe mase vellimore 550 kg/m3. Muratim te behet me ngjites dhe aksesoare adekuate sipas specifikimit te prodhuesit.	m <sup>2</sup>	25.60	12.00	307.20
3.1	Ndertimi I mureve me blloqe t=12cm porozbetoni me prejardhje minerale inorganike te prodhuar ne menyre industriale me fortesi ne shtypje 3.0 MPa dhe mase vellimore 550 kg/m3. Muratim te behet me ngjites dhe aksesoare adekuate sipas specifikimit te prodhuesit.	m <sup>2</sup>	14.40	10.00	144.00
	<b>Shuma totale 3</b>				<b>451.20</b>
<b>4</b>	<b>Punet e suvatimit, Iyerjes</b>				
4.1	Suvatimi I mureve te brendshme dhe plafonit me llac te gatshem MP75 ose te ngjashem (suvatimi me makine perkatese) njeshtrësore min. 8mm. Verejtje: <b>Gjate suvatimit te mureve te perdoren shiritat metalik në mënyre që të arrihet Iyerje e njetrajtshme.</b>	m <sup>2</sup>	234.86	5.00	1,174.30
4.2	Glet-Te jetë nga i njeiti prodhues si prodhuesi per suvatim	m <sup>2</sup>	30.92	6.00	185.52
4.3	Ngjyrosja me baze nga ne dy shtresa	m <sup>2</sup>	30.92	0.30	9.28
4.4	Furnizimi me material dhe Iyerja me polikolor (latex) ne minimum dy shtresa, lloji dhe ngjyra te jete e njejte me ngjyren ekzistuese te mureve perreth	m <sup>2</sup>	30.92	1.60	49.47
	<b>Shuma totale 4</b>				<b>1,418.57</b>
<b>5</b>	<b>Punet e Hidroizolimit</b>				
5.10	Furnizimi me material dhe montimi I hidroizolimit te ftohte (Ardeks ose ngjashem) ne dysHEME në nyjen sanitare me ngritje në mure në lartësi minimale 30 cm , kjo përfshinë tharjen e dyshemesë, Llogaritja në m <sup>2</sup> të sipërfaqes së punuar	m <sup>2</sup>	42.36	20.00	847.20
	<b>Shuma totale 5</b>				<b>847.20</b>
<b>6</b>	<b>Punët e pllakave</b>				
6.1	Furnizimi me material dhe montimi I pllakave te qeramikes(te klasit te pare) me ngjitës në dysHEME.Përzgjedhja e llojit dhe ngjyres se pllakave caktohet sipas kërkesës së investitorit.Ne cmim jane te perfshira edhe te gjitha kendet e nevojshme prej alumini.	m <sup>2</sup>	25.72	15.00	385.80
6.2	Furnizimi me material dhe montimi I pllakave te qeramikes (te klasit te pare) me ngjitës në mur, lloji dhe ngjyra e pllakave caktohet sipas kërkesës së investitorit. Ne cmim jane te perfshira edhe te gjitha kendet e nevojshme prej alumini.	m <sup>2</sup>	202.60	15.00	3,039.00
	<b>Shuma totale 6</b>				<b>3,424.80</b>
<b>7</b>	<b>Punet e zdruktharisë</b>				
7.1	Furnizimi dhe Instalimi i dyerve te kualitetit te larte për përdorim te shpeshte pwr persona me aftwsi tw kufizuara. Krahu i derës: izolimin iver mbushje me perforcim tubular, mbështjellës metali te galvanizuar me trashësi min 0.9mm dhe me ngjyrosje pluhur termike, 40mm të trasha. Dy bagllame tre-pjeseshe dhe dorezën e lakuar ne skaje. Frame: llamarine 2mm te galvanizuar dhe me ngjyrosje pluhur termike, me ankera për mure, min. 22cm te thellë. Gome mbylljeje ne tri ane. Koeficienti i rezistencës ndaj zjarrit T30 min. Izolimin e nxehtësisë ud = 1.9W (m <sup>2</sup> K). Izolimi akustik në përputhje me EN 20140/717-1 deri në RW 46dB. Dera duhet të jetë me ngjyre të bardhë RAL 9016. Prodhuesit: Teckentrup, Hormann, Novoferm.				
	<b>Pos. 1 100x210</b>	copë	1	220.00	220.00

7.2	Furnizimi dhe Instalimi i dyerve te kualitetit te larte per perdorim te shpeshte. Krahu i deres: izolimin iver mbushje me perforcim tubular, mbeshjtjellës metali te galvanizuar me trashësi min 0.9mm dhe me ngjyrosje pluhur termike, 40mm të trasha. Dy bagllame tre-pjeseshe dhe dorezën e lakuar ne skaje. Frame: llamarine 2mm te galvanizuar dhe me ngjyrosje pluhur termike, me ankera për mure, min. 22cm te thellë. Gome mbylljeje ne tri ane. Koeficienti i rezistencës ndaj zjarrit T30 min. Izolimin e nxehtësisë ud = 1.9W (m² K). Izolimi akustik në përputhje me EN 20140/717-1 deri në RW 46dB. Dera duhet të jetë me ngjyre të bardhë RAL 9016. Prodhuesit: Teckentrup, Hormann, Novoferm.				
	<b>Pos. 2 90x210</b>	copë	2	180.00	360.00
	<b>Pos. 3 80x210</b>	copë	4	160.00	640.00
	<b>Shuma totale 7</b>				<b>1,220.00</b>
<b>8</b>	<b>Elementet Sanitare</b>				
	Te gjitha paisjet e tualeteve-WC, lavaman dhe pisuar te jene nga proshuesi GROHE, LIV dhe FISTCHER, kurse baterite te jene nga prodhuesi Armal, Unitas dhe Grohe				
8.1	Furnizimi dhe montimi i WC guacës per persona me aftesi te kufizuar me sifon të konstruktuar,me fontane te vendosur ne mur, enën shpërlarëse me ventues këndorë e me terë materialin e duhur për kyçje në instalimin e ujit dhe kanalizimi (materiali i klasit te pare ngjyra sipas deshires se investitorit). Guaca duhet te jete me fontane te montuar ne konstruksion ne mur sipas prodhuesit.	copë	1	80.00	80.00
8.2	Blerja, transporti dhe vendosja e te gjitha elementeve ne tualetin e personave me aftesi te kufizuar.	copë	1	150.00	150.00
8.3	Furnizimi dhe montimi i lavamanit per perdorues te karroces, me rubinetë (adekuate) të ujit të ftohtë dhe te nxehte, me sifon te kromuar, dhe materialin e duhur për kyçje në instalimin e ujit dhe kanalizimit (materiali i klasit te pare ngjyra sipas deshires se investitorit)	copë	1	80.00	80.00
8.4	Furnizimi dhe montimi i WC guacës me sifon të konstruktuar,me fontane te vendosur ne mur, enën shpërlarëse me ventues këndorë e me terë materialin e duhur për kyçje në instalimin e ujit dhe kanalizimi (materiali i klasit te pare ngjyra sipas deshires se investitorit). Guaca duhet te jete me fontane te montuar ne konstruksion ne mur sipas prodhuesit.	copë	2	80.00	160.00
8.5	Furnizimi dhe montimi i lavamanit , me rubinetë (adekuate) të ujit të ftohtë dhe te nxehte, me sifon te kromuar, dhe materialin e duhur për kyçje në instalimin e ujit dhe kanalizimit (materiali i klasit te pare ngjyra sipas deshires se investitorit)	copë	2	80.00	160.00
8.6	Furnizimi dhe montimi i pasqyreve me drita qe vendosen mbi lavamane me dim.80x80 dhe me drita (materiali i klasit te pare)	copë	3	30.00	90.00
	<b>Shuma totale 8</b>				<b>720.00</b>
<b>B</b>	<b>ASHENSORI</b>				
9.1	Germimi I dheut te kategorisë se tretë per themel të ashensorit, kjo perfshinë edhe transportin deri ne deponi në largësi jo më të vogël se 5 km.Ne cmim perfshihet edhe ngjeshja min. 8 Mpa.	m³	10.00	2.20	22.00
9.2	Furnizimi dhe shtruarja e zhavorit (20 cm) ndër pllakën ku vendoset ashensori, kjo përfshin edhe ngjeshjen e tij. (Vërejtje: Në çmim duhet të llogaritet edhe shqyrtimi I njeshjes nga ekipi i specializuar për këtë lëmi)	m³	2.00	12.50	25.00
9.3	Furnizimi dhe betonimi I themeleve të ashensorit me beton arme MB30 me trashësi 20 cm.	m³	2.00	105.00	210.00
9.4	Furnizimi me material si dhe betonimi mureve të shahtës së ashensorit me beton arme me trashësi t=20 cm	m³	2.53	105.00	265.65
9.5	Demolimi I murit ekzistuese per lidhjen e ashensorit me objekt, sipas projektit dhe largimi I mbeturinave ne deponi te caktuar nga organi mbikeqyres, jo me pak se 5 km.	pushall	1.00	50.00	50.00
9.6	Ashensori panoramik per ndertim pergjate fasades me konstruksion te aluminit, me mbushje nga llamarina e celikut e plastifikuar. ne kwtw pozicion pwrfshihen tw gjitha paisjet elektromekanike si dhe shahta me aksesoret percjelles per montim.	copë	1.00	25,000.00	25,000.00
	<b>Shuma totale 9</b>				<b>25,572.65</b>
<b>C</b>	<b>PUNET E PAPANASHIKUESHME</b>				
10.1	Punet te paparanshikueshme ne projekt dhe paramase te cilat duhet te realizohen (10%) e vleres se pergjithshem	paushall	1.00	3,437.05	3,437.05
<b>D</b>	<b>HARTIMI I PROJEKTIT DETAL DHE MBIKQYRJA E PUNIMEVE</b>				
11.1	Hartimi I projektit detal dhe mbikqyrja e punimeve(10%) e vleres se pergjithshem	paushall	1.00	3,780.76	3,780.76

<b>Rekapitulimi</b>		<b>Shuma/Total (€)</b>	
<b>A</b>	<b>TUALETET</b>		<b>8,797.92</b>
<b>B</b>	<b>ASHENSORI</b>		<b>25,572.65</b>
<b>C</b>	<b>PUNET E PAPANASHIKUESHME</b>		<b>3,437.05</b>
<b>D</b>	<b>HARTIMI I PROJEKTIT DETAL DHE MBIKQYRJA E PUNIMEVE</b>		<b>3,780.76</b>
	<b>Total</b>		<b>41,588.38</b>





Shtërpçë

©2010 Google

© 2010 Google  
Image © 2010 DigitalGlobe  
© 2010 Europa Technologies

Images: Oct 20, 2002 - May 7, 2003

42°14'30.84" N 21°01'31.31" E, elev. 2730 ft

Eye alt. 10757 ft



KUVENDI I KOMUNËS, SHITËRPECË

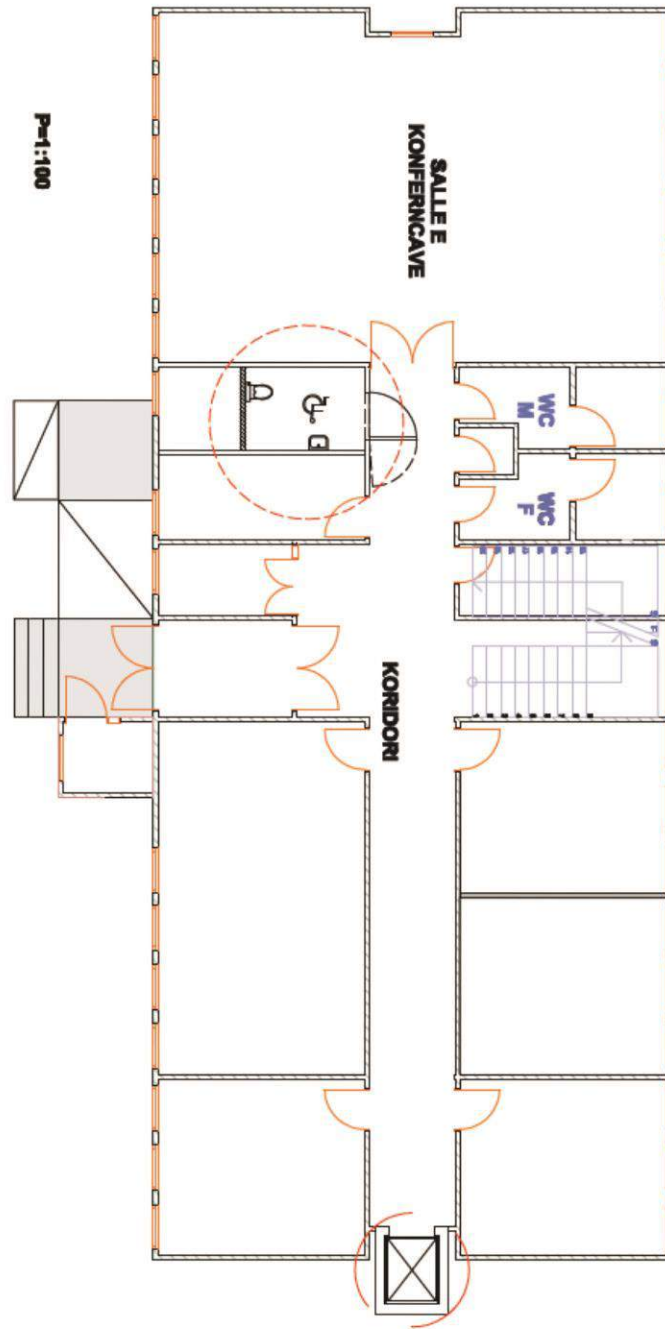

0 1 2 3 4 M

Kuvendi i Komunës Shtërpçë					
Paramasa dhe parallogaria					
1	<b>Përshkrimi I punëve. Ne perputhshmeri te plote me standartet EC dhe ISO. Paramasat dhe parallogaria eshte e dhene detalisht ne pershkrimin teknik, dhe I nenshtrohet pershkrimit teknik.</b>	<b>Njësia</b>	<b>Sasia</b>	<b>Çmimi(€)</b>	<b>Shuma(€)</b>
1.1	<b>Masat e sigurise: Duhet te jene ne nivelin me te larte per arsye te ruajtjes se shendetit te femijeve dhe te kihet kujdes te veçantë kalimi I nxenesve afer punishtes. Pra ne kete menyre duhet te behet rrethimi sa me I mire I punishtes dhe vendosjes se materialeve ne te. Materialet nuk duhet te dalin jashte rrethojes se punishtes. Punishtja te rrethohet me tabela prej llamarine dhe me konstruksion te perforcuar mire ne toke.</b>				
<b>2</b>	<b>Punët e Pastrimit, Gërmimit dhe nivelizimit</b>				
2.1	Pastrimi i terrenit dhe largimi I elementeve tw panevojshme nga hapwsira ku punohet me sipërfaqe prej 16.5m2. Te gjitha materialet te largohen ne deponi te caktuar nga organi mbikeqyres, jo me pak se 5 km.	paushall	1.00	30.00	30.00
2.2	Demolimi I tw gjitha shtresave tw dyshemesw ekzistuese deri nw pllakwn konstruktive si dhe tw murit.	m <sup>2</sup>	3.80	5.00	19.00
2.3	Demolimi I mureve ekzistuese perafersishte 9.6 m <sup>2</sup> dhe largimi I mbeturinave ne deponi te caktuar nga organi mbikeqyres, jo me pak se 5 km.	m <sup>3</sup>	2.00	2.20	4.40
<b>Shuma 2</b>					<b>53.40</b>
<b>3</b>	<b>Punet e muratimit</b>				
3.1	Ndertimi I mureve me blloqe t=12cm porozbetoni me prejardhje minerale inorganike te prodhuar ne menyre industriale me fortesi ne shtypje 3.0 MPa dhe mase vellimore 550 kg/m3. Muratim te behet me ngjites dhe aksesore adekuate sipas specifikimit te prodhuesit.	m <sup>2</sup>	6.80	10.00	68.00
<b>Shuma 3</b>					<b>68.00</b>
<b>4</b>	<b>Punet e suvatimit ,lyerjes dhe fasades</b>				
<b>Verejtje</b>	<b>Siperfaqja eshte e kalkuluar bruto perfshire shpaletat, kendoret e nevojshme nga prodhuesi, fugat e dilatimit per fasade, kendoret me ngjites nga PVC rreth hapjeve. Hapjet zbriten nese jane me te medha se 2m<sup>2</sup> (vetem hapjet deri ne 2m<sup>2</sup> llogariten ne siperfaqe bruto).</b>				
4.1	Suvatimi I mureve te brendshme dhe plafonit me llac te gatshem MP75 ose te ngjashem (suvatimi me makine perkatese) njeshtresore min. 8mm. Verejtje: <b>Gjate suvatimit te mureve te perdoren shiritat metalik në mënyre që të arrihet lyerje e njetrajtshme.</b>	m <sup>2</sup>	52.80	5.00	264.00
4.2	Glet-Te jetë nga i njetji prodhues si prodhuesi per suvatim	m <sup>2</sup>	20.00	6.00	120.00
4.3	Ngjyrosja me baze nga ne dy shtresa	m <sup>2</sup>	20.00	0.30	6.00
4.4	Furnizimi me material dhe lyerja me polikolor (latex) ne minimum dy shtresa, lloji dhe ngjyra te jete e njetje me ngjyren ekzistuese te mureve perreth	m <sup>2</sup>	20.00	1.60	32.00
<b>Shuma totale 4</b>					<b>422.00</b>
<b>5</b>	<b>Punet e Hidroizolimit</b>				
5.1	Furnizimi me material dhe montimi I hidroizolimit te ftohte (Ardeks ose ngjashem) ne dysheme në nyjen sanitare me ngritje në mure në lartësi minimale 30 cm , kjo përfshinë tharjen e dyshemesë, Llogaritja në m <sup>2</sup> të sipërfaqes së punuar	m <sup>2</sup>	6.20	20.00	124.00
<b>Shuma totale 5</b>					<b>124.00</b>
<b>6</b>	<b>Punet e pllakave</b>				
6.1	Furnizimi me material dhe montimi I pllakave te qeramikes (te klasit te pare) me ngjitës në dysheme.Përzgjedhja e llojit dhe ngjyres se pllakave caktohet sipas kërkesës së investitorit.Ne cmim jane te perfshira edhe te gjitha kendet e nevojshme prej alumini.	m <sup>2</sup>	3.80	15.00	57.00
6.2	Furnizimi me material dhe montimi I pllakave te qeramikes (te klasit te pare) me ngjitës në mur, lloji dhe ngjyra e pllakave caktohet sipas kërkesës së investitorit. Ne cmim jane te perfshira edhe te gjitha kendet e nevojshme prej alumini.	m <sup>2</sup>	30.00	15.00	450.00
<b>Shuma totale 6</b>					<b>507.00</b>
<b>7</b>	<b>Punet e zdrukthtarisë</b>				



7.1	Furnizimi dhe Instalimi i dyerve te kualitetit te larte per përdorim te shpeshte pwr persona me aftwsi tw kufizuara. Krahu i derës: izolimin iver mbushje me perforcim tubular, mbështjellës metalit te galvanizuar me trashësi min 0.9mm dhe me ngjyrosje pluhur termike, 40mm të trasha. Dy bagllame tre-pjeseshe dhe dorezën e lakuar ne skaje. Frame: llamarine 2mm te galvanizuar dhe me ngjyrosje pluhur termike, me ankerë për mure, min. 22cm te thellë. Gome mbylljeje ne tri ane. Koeficienti i rezistencës ndaj zjarrit T30 min. Izolimin e nxehtësisë ud = 1.9W (m² K). Izolimi akustik në përputhje me EN 20140/717-1 deri në RW 46dB. Dera duhet të jetë me ngjyre të bardhë RAL 9016. Prodhuesit: Teckentrup, Hormann, Novoferm.				
	<b>Pos. 1 100x210</b>	copë	1	220.00	220.00
	<b>Shuma totale 7</b>				<b>220.00</b>
<b>8</b>	<b>Elementet Sanitare</b>				
8.1	Te gjitha paisjet e tualeteve-WC, lavaman dhe pisuar te jene nga prodhuesi GROHE, LIV dhe FISTCHER, kurse baterite te jene nga prodhuesi Armal, Unitas dhe Grohe				
8.2	Furnizimi dhe montimi i WC guacës per persona me aftesi te kufizuar me sifon të konstruktuar,me fontane te vendosur ne mur, enën shpërlarëse me ventues këndorë e me terë materialin e duhur për kyçje në instalimin e ujit dhe kanalizimi (materiali i klasit te pare ngjyra sipas deshires se investitorit). Guaca duhet te jete me fontane te montuar ne konstruksion ne mur sipas prodhuesit.	copë	1	80.00	80.00
8.3	Blerja, transporti dhe vendosja e te gjitha elementeve ne tualetin e personave me aftesi te kufizuar.	copë	1	150.00	150.00
8.4	Furnizimi dhe montimi i lavamanit per perdorues te karroces, me rubinetë (adekuate) të ujit të ftohtë dhe te nxehte, me sifon te kromuar, dhe materialin e duhur për kyçje në instalimin e ujit dhe kanalizimit (materiali i klasit te pare ngjyra sipas deshires se investitorit)	copë	1	80.00	80.00
	<b>Shuma totale 8</b>				<b>310.00</b>
<b>B</b>	<b>ASHENSORI</b>				
9.1	Germimi I dheut te kategorisë se tretë per temel të ashensorit, kjo perfshinë edhe transportin deri ne deponi në largësi jo më të vogël se 5 km.Ne crnim perfshihet edhe ngjeshja min. 8 Mpa.	m³	6.50	2.20	14.30
9.2	Furnizimi dhe shtruarja e zhavorit (20 cm) ndër pllakën ku vendoset ashensori, kjo përfshin edhe ngjeshjen e tij. (Vërejtje: Në çmim duhet të llogaritet edhe shqyrtimi I njeshjes nga ekipi i specializuar për këtë lëmi)	m³	1.50	12.50	18.75
9.3	Furnizimi dhe betonimi I themeleve të ashensorit me beton arme MB30 me trashësi 20 cm.	m³	1.50	105.00	157.50
9.4	Furnizimi me material si dhe betonimi mureve të shahtës së ashensorit me beton arme me trashësi t=20 cm	m³	1.50	105.00	157.50
9.5	Demolimi I murit ekzistuese per lidhjen e ashensorit me objekt, sipas projektit dhe largimi I mbeturinave ne deponi te caktuar nga organi mbikeqyres, jo me pak se 5 km.	pushall	1.00	50.00	50.00
9.6	Ashensori panoramik per ndertim pergjate fasades me konstruksion te aluminit, me mbushje nga llamarina e celikut e plastifikuar. ne kwtw pozicion pwrfsihen tw gjitha paisjet elektromekanike si dhe shahta me aksesoret percjelles per montim.	copë	1.00	25,000.00	25,000.00
	<b>Shuma totale 9</b>				<b>25,398.05</b>
<b>C</b>	<b>PUNET E PAPANASHIKUESHME</b>				
10.1	Punet te paparashikueshme ne projekt dhe paramase te cilat duhet te realizohen (10%) e vleres se pergjithshem	paushall	1.00	2,670.44	2,670.44
<b>D</b>	<b>HARTIMI I PROJEKTIT DETAL DHE MBIKQYRJA E PUNIMEVE</b>				
11.1	Hartimi I projektit detal dhe mbikqyrja e punimeve(10%) e vleres se pergjithshem	paushall	1.00	2,937.48	2,937.48

<b>A</b>	<b>TUALETET</b>	<b>1,704.40</b>
<b>B</b>	<b>ASHENSORI</b>	<b>25,000.00</b>
<b>C</b>	<b>PUNET E PAPANASHIKUESHME</b>	<b>2,670.44</b>
<b>D</b>	<b>HARTIMI I PROJEKTIT DETAL DHE MBIKQYRJA E PUNIMEVE</b>	<b>2,937.48</b>
	<b>Total</b>	<b>32,312.32</b>





Suharekë  
Suhareka 23000, Kosovo

© 2010 Google  
Google

© 2010 Google  
© 2010 Cnes/SpotImage  
© 2010 Europa Technologies

42°21'30.74" N 20°48'36.58" E elev. 1272 ft

Eye alt. 7953 ft



QENDRA PËR PUNË SOCIALE, SUHAREKË

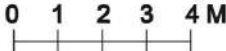
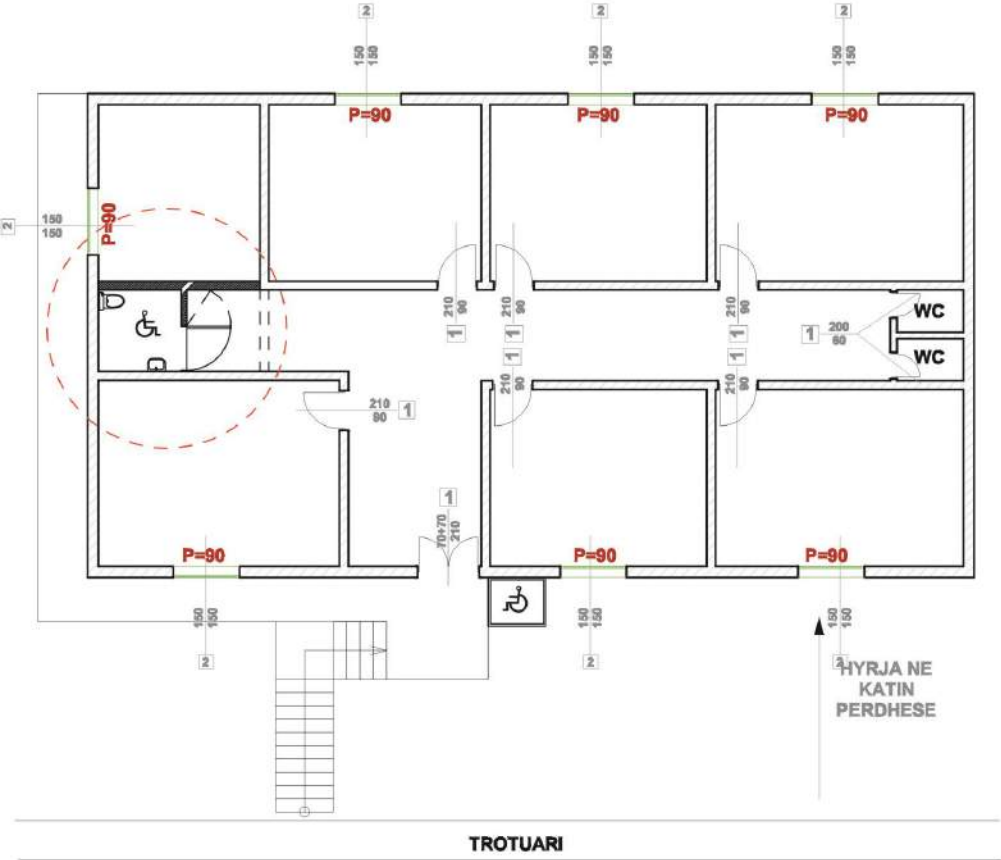



**Qendra për punë sociale - Suharekë**

**Paramasa dhe parallogaria**

		Njësia	Sasia	Çmimi(€)	Shuma(€)
<b>1</b>	<b>Përshkrimi I punëve. Ne perputhshmeri te plote me standartet EC dhe ISO. Paramasat dhe parallogaria eshte e dhene detalisht ne pershkrimin teknik, dhe I nenshtrohet pershkrimit teknik.</b>				
<b>1.1</b>	<b>Masat e sigurise: Duhet te jene ne nivelin me te larte per arsye te ruajtjes se shendetit te femijeve dhe te kihet kujdes te veçantë kalimi I nxiemesve afer punishtes. Pra ne kete menyre duhet te behet rrethimi sa me I mire I punishtes dhe vendosjes se materialeve ne te. Materialet nuk duhet te dalin jashte rrethojes se punishtes. Punishtja te rrethohet me tabela prej llamarine dhe me konstrukcion te perforcuar mire ne toke.</b>				
<b>A</b>	<b>TUALETET</b>				
<b>2</b>	<b>Punët e Pastrimit, Gërmimit dhe nivelizimit</b>				
2.1	Pastrimi i terrenit dhe largimi I elementeve tw panevojshme nga hapësira ku punohet me sipërfaqe prej 16.5m <sup>2</sup> . Te gjitha materialet te largohen ne deponi te caktuar nga organi mbikeqyres, jo me pak se 5 km.	paushall	1.00	30.00	30.00
2.2	Demolimi I tw gjitha shtresave tw dyshemesw ekzistuese deri nw pllakwn konstruktive si dhe tw murit.	m <sup>2</sup>	3.40	5.00	17.00
2.3	Cmontimi dhe dergimi ne deponi I dyerve. Te gjitha materialet te largohen ne deponi te caktuar nga organi mbikeqyres, jo me pak se 5 km.	paushall	1.00	100.00	100.00
2.4	Demolimi I mureve ekzistuese perafersishte 7.5m <sup>2</sup> dhe largimi I mbeturinave ne deponi te caktuar nga organi mbikeqyres, jo me pak se 5 km.	m <sup>3</sup>	1.50	2.20	3.30
	<b>Shuma 2</b>				<b>150.30</b>
<b>3</b>	<b>Punet e muratimit</b>				
3.1	Ndertimi I mureve me blloqe t=20cm porozbetoni me prejardhje minerale inorganike te prodhuar ne menyre industriale me fortesi ne shtypje 3.0 MPa dhe mase vellimore 550 kg/m <sup>3</sup> . Muratim te behet me ngjites dhe aksesore adekuate sipas specifikimit te prodhuesit.	m <sup>2</sup>	14.50	12.00	174.00
3.2	Ndertimi I mureve me blloqe t=12cm porozbetoni me prejardhje minerale inorganike te prodhuar ne menyre industriale me fortesi ne shtypje 3.0 MPa dhe mase vellimore 550 kg/m <sup>3</sup> . Muratim te behet me ngjites dhe aksesore adekuate sipas specifikimit te prodhuesit.	m <sup>2</sup>	5.20	10.00	52.00
	<b>Shuma totale 3</b>				<b>226.00</b>
<b>4</b>	<b>Punet e suvatimit ,lyerjes dhe fasades</b>				
<b>Verejtje</b>	<b>Siperfaqja eshte e kalkuluar bruto perfshire shpaletat, kendoret e nevojshme nga prodhuesi, fugat e dilatimit per fasade, kendoret me ngjites nga PVC rreth hapjeve. Hapjet zbriten nese jane me te medha se 2m<sup>2</sup> (vetem hapjet deri ne 2m<sup>2</sup> llogariten ne siperfaqe bruto).</b>				
4.1	Suvatimi I mureve te brendshme dhe plafonit me llac te gatshem MP75 ose te ngjashem (suvatimi me makine perkatese) njeshtrësore min. 8mm. Verejtje: <b>Gjate suvatimit te mureve te perdoren shiritat metalik në mënyre që të arrihet lyerje e njetrajtshme.</b>	m <sup>2</sup>	39.40	5.00	197.00
4.2	Glet-Te jetë nga i njeiti prodhues si prodhuesi per suvatim	m <sup>2</sup>	10.60	6.00	63.60
4.3	Ngjyrosja me baze nga ne dy shtresa	m <sup>2</sup>	10.60	0.30	3.18
4.4	Furnizimi me material dhe lyerja me polikolor (latex) ne minimum dy shtresa, lloji dhe ngjyra te jete e njejte me ngjyren ekzistuese te mureve perreth	m <sup>2</sup>	10.60	1.60	16.96
	<b>Shuma totale 4</b>				<b>280.74</b>
<b>5</b>	<b>Punet e Hidrozolimit</b>				
5.10	Furnizimi me material dhe montimi I hidrozolimit te ftohte (Ardeks ose ngjashem) ne dysheme në nyjen sanitare me ngritje në mure në lartësi minimale 30 cm , kjo përfshinë tharjen e dyshemesë, Llogaritja në m <sup>2</sup> të sipërfaqes së punuar	m <sup>2</sup>	9.00	20.00	180.00
	<b>Shuma totale 5</b>				<b>180.00</b>
<b>6</b>	<b>Punët e pllakave</b>				
6.1	Furnizimi me material dhe montimi I pllakave te qeramikes(te klasit te pare) me ngjitës në dysheme.Përzgjedhja e llojit dhe ngjyres se pllakave caktohet sipas kërkesës së investitorit.Ne cmim jane te perfshira edhe te gjitha kendet e nevojshme prej alumini.	m <sup>2</sup>	6.00	15.00	90.00
6.2	Furnizimi me material dhe montimi I pllakave te qeramikes (te klasit te pare) me ngjitës në mur, lloji dhe ngjyra e pllakave caktohet sipas kërkesës së investitorit. H=280cm dhe H=225cm. Ne cmim jane te perfshira edhe te gjitha kendet e nevojshme prej alumini.	m <sup>2</sup>	40.00	15.00	600.00
	<b>Shuma totale 6</b>				<b>690.00</b>
<b>7</b>	<b>Punet e zdrukhtarisë</b>				
7.1	Furnizimi dhe Instalimi I dyerve te kualitetit te larte për përdorim te shpeshte pwr persona me aftwsi tw kufizuara. Krahu i derës: izolimin iver mbushje me perforcim tubular, mbështjellës metalic te galvanizuar me trashësi min 0.9mm dhe me ngjyrosje pluhur termike, 40mm të trasha. Dy bagllame tre-pjeseshe dhe dorezën e lakuar ne skaje. Frame: llamarine 2mm te galvanizuar dhe me ngjyrosje pluhur termike, me ankera për mure, min. 22cm te thellë. Gome mbylljeje ne tri ane. Koefficienti i rezistencës ndaj zjarrit T30 min. Izolimin e nxehtësisë ud = 1.9W (m <sup>2</sup> K). Izolimi akustik në përputhje me EN 20140/717-1 deri në RW 46dB. Dera duhet të jetë me ngjyre të bardhë RAL 9016. Prodhuësit: Teckentrup, Hormann, Novoferm.				
	<b>Pos. 1 100x210</b>	copë	1	220.00	220.00
	<b>Shuma totale 7</b>				<b>220.00</b>
<b>8</b>	<b>Elementet Sanitare</b>				

8.1	Te gjitha paisjet e tualeteve-WC, lavaman dhe pisuar te jene nga prodhuesi GROHE, LIV dhe FISTCHER, kurse baterite te jene nga prodhuesi Armal, Unitas dhe Grohe				
8.2	Furnizimi dhe montimi i WC guacës per persona me aftesi te kufizuar me sifon të konstruktuar, me fontane te vendosur ne mur, enën shpërlarëse me ventues këndorë e me tërë materialin e duhur për kyçje në instalimin e ujit dhe kanalizimi (materiali i klasit te pare ngjyra sipas deshires se investitorit). Guaca duhet te jete me fontane te montuar ne konstruksion ne mur sipas prodhuesit.	copë	1	80.00	80.00
8.3	Blerja, transporti dhe vendosja e te gjitha elementeve ne tualetin e personave me aftesi te kufizuar.	copë	1	150.00	150.00
8.4	Furnizimi dhe montimi i lavamanit per perdorues te karroces, me rubinetë (adekuate) të ujit të ftohtë dhe te nxehte, me sifon te kromuar, dhe materialin e duhur për kyçje në instalimin e ujit dhe kanalizimit (materiali i klasit te pare ngjyra sipas deshires se investitorit)	copë	1	80.00	80.00
<b>Shuma totale 8</b>					<b>310.00</b>
<b>B PLATFORMA HIDRAULIKE</b>					
9.1	Blerja, transporti dhe montimi i platformes levizese per persona me nevoja te vecanta, me te gjitha pajisjet percjellese. Prodhuesi Kone, Otis ose ngjashem.	copë	1.00	3,000.00	3,000.00
<b>Shuma totale 9</b>					<b>3,000.00</b>
<b>C PUNET E PAPANASHIKUESHME</b>					
10.1	Punet te paparashikueshme ne projekt dhe paramase te cilat duhet te realizohen (10%) e vleres se pergjithshem	paushall	1.00	505.70	505.70
<b>D HARTIMI I PROJEKTIT DETAL DHE MBIKQYRJA E PUNIMEVE</b>					
11.1	Hartimi i projektit detal dhe mbikqyrja e punimeve(10%) e vleres se pergjithshem	paushall	1.00	556.27	556.27













<b>Rekapitulimi</b>		<b>Shuma/Total (€)</b>			
<b>A</b>	<b>TUALETET</b>	<b>2,057.04</b>			
<b>B</b>	<b>PLATFORMA HIDRAULIKE</b>	<b>3,000.00</b>			
<b>C</b>	<b>PUNET E PAPANASHIKUESHME</b>	<b>505.70</b>			
<b>D</b>	<b>HARTIMI I PROJEKTIT DETAL DHE MBIKQYRJA E PUNIMEVE</b>	<b>556.27</b>			
<b>Total</b>		<b>6,119.01</b>			



**LEGJENDA**

# Harta e Objekteve Administrative Viti

**Objektet Administrative  
Emeri**

-  Drejtorati i Arsimit
-  Drejtoria e Gjeodezi, Kadaster dhe Pronë
-  Gjykata Komunale e Vitisë
-  Objekti i Komunës së Vitisë
-  Policia
-  OMF-Viti
-  Qendra për Punë Sociale
-  Qendria e Fëmijëve
-  SH.M.Gj. "Kuvendi i Lezhës"-Viti
-  SH.M.T. "Jonuz Zejnullahu"
-  Shtëpia e Kult. "Gursel e Bajram Sylejmani"
-  Shtëpia e mallrave
-  Zyra e Rexhistrimit civil



120 60 0 120 Meters



KUVENDI I KOMUNËS, VITI

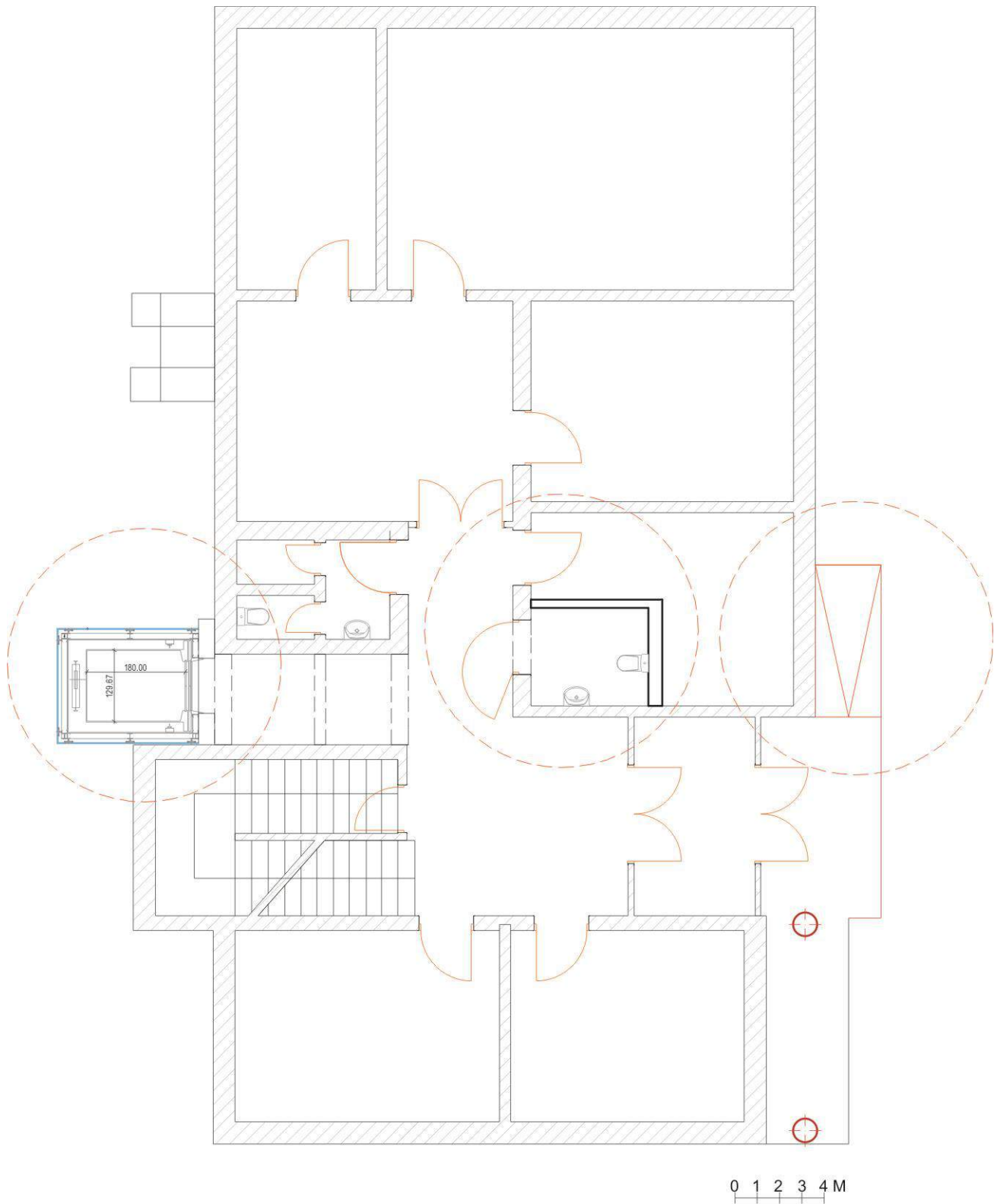

Kuvedni Komunal VITIJE					
Paramasa dhe parallogaria					
		Njësia	Sasia	Çmimi(€)	Shuma(€)
1	<b>Përshkrimi I punëve. Ne perputhshmeri te plote me standartet EC dhe ISO. Paramasat dhe parallogaria eshte e dhene detalisht ne pershkrimin teknik, dhe I nenshtrohet pershkrimin teknik.</b>				
1.1	<b>Masat e sigurise: Duhet te jene ne nivelin me te larte per arsye te ruajtjes se shendetit te femijeve dhe te kihet kujdes te veçantë kalimi I nxenesve afer punishtes. Pra ne kete menyre duhet te behet rrethimi sa me I mire I punishtes dhe vendosjes se materialeve ne te. Materialet nuk duhet te dalin jashte rrethojes se punishtes. Punishtja te rrethohet me tabela prej llamarine dhe me konstruksion te perforcuar mire ne toke.</b>				
<b>A</b>	<b>TUALETE</b>				
<b>2</b>	<b>Punët e Pastrimit, Gërmimit dhe nivelizimit</b>				
2.1	Pastrimi i terrenit dhe largimi I elementeve tw panevojshme nga hapwsira ku punohet me sipwrfaqe prej 10m2. Te gjitha materialet te largohen ne deponi te caktuar nga organi mbikqyres, jo me pak se 5 km.	paushall	1.00	30.00	30.00
2.2	Demolimi I tw gjitha shtresave tw dyshemesw ekzistuese deri nw pllakwn konstruktive si dhe tw murit ekzistues.	m <sup>2</sup>	45.00	5.00	225.00
2.3	Çmontimi dhe dërgimi ne deponi I dyerve. Te gjitha materialet te largohen ne deponi te percaktuar nga organi mbikqyres, jo me pak se 5km.	cope	2.00	15.00	30.00
2.4	Furnizimi me material dhe shtruarja e estrih betonit me trashesi 5 cm, me armature rrjetë Ø4/15 cm dhe PV Folie (Verejtje: estrih betoni duhet ta mbrijte fortesine e nevojshme për vendosjen e epoksidit (shiqo specifikimin e prodhuesit). Lageshtia e estrihut para shtrirjes se epoksidit duhet të jetë < 4%.	m <sup>2</sup>	10.00	5.00	50.00
	<b>Shuma 2</b>				<b>335.00</b>
<b>3</b>	<b>Punet e muratimit</b>				
3.1	Ndertimi I mureve me blloqe t=20cm porozbetoni me prejardhje minerale inorganike te prodhuar ne menyre industriale me fortesi ne shtypje 3.0 MPa dhe mase vellimore 550 kg/m3. Muratim te behet me ngjites dhe aksesore adekuat sipas specifikimit te prodhuesit.	m <sup>2</sup>	7.50	12.00	90.00
3.2	Ndertimi I mureve me blloqe t=12cm porozbetoni me prejardhje minerale inorganike te prodhuar ne menyre industriale me fortesi ne shtypje 3.0 MPa dhe mase vellimore 550 kg/m3. Muratim te behet me ngjites dhe aksesore adekuat sipas specifikimit te prodhuesit.	m <sup>2</sup>	9.00	10.00	90.00
	<b>Shuma totale 3</b>				<b>180.00</b>
<b>4</b>	<b>Punet e suvatimit, Iyerjes</b>				
4.1	Suvatimi I mureve te brendshme dhe plafonit me llac te gatshem MP75 ose te ngjashem (suvatimi me makine perkatese) njeshtresore min. 8mm. Verejtje: <b>Gjate suvatimit te mureve te perdoren shiritat metalik në mënyre që të arrihet Iyerje e njetrajtshme.</b>	m <sup>2</sup>	95.00	5.00	475.00
4.2	Glet-Te jetë nga i njetit prodhues si prodhuesi per suvatim	m <sup>2</sup>	61.00	6.00	366.00
4.3	Ngjyrosja me baze nga ne dy shtresa	m <sup>2</sup>	61.00	0.30	18.30
4.4	Furnizimi me material dhe Iyerja me polikolor (latex) ne minimum dy shtresa, lloji dhe ngjyra te jete e njetje me ngjyren ekzistuese te mureve perreth	m <sup>2</sup>	61.00	1.60	97.60
	<b>Shuma totale 4</b>				<b>956.90</b>
<b>5</b>	<b>Punet e Hidroizolimit</b>				
5.10	Furnizimi me material dhe montimi I hidroizolimit te ftohte (Ardeks ose ngjashem) ne dysheme në nyjen sanitare me ngritje në mure në lartësi minimale 30 cm , kjo përfshinë tharjen e dyshemesë, Llogaritja në m <sup>2</sup> të sipërfaqes së punuar	m <sup>2</sup>	6.60	20.00	132.00
	<b>Shuma totale 5</b>				<b>132.00</b>
<b>6</b>	<b>Punët e pllakave</b>				
6.1	Furnizimi me material dhe montimi I pllakave te qeramikes (te klasit te pare) me ngjites në dysheme. Përzgjedhja e llojit dhe ngjyres se pllakave caktohet sipas kërkesës së investitorit. Ne cmim jane te perfshira edhe te gjitha kendet e nevojshme prej alumini.	m <sup>2</sup>	10.00	15.00	150.00
6.2	Furnizimi me material dhe montimi I pllakave te qeramikes (te klasit te pare) me ngjites në mur, lloji dhe ngjyra e pllakave caktohet sipas kërkesës së investitorit. Ne cmim jane te perfshira edhe te gjitha kendet e nevojshme prej alumini.	m <sup>2</sup>	30.00	15.00	450.00
	<b>Shuma totale 6</b>				<b>600.00</b>
<b>7</b>	<b>Punet e zdruktharisë</b>				
7.1	Furnizimi dhe Instalimi i dyerve te kualitetit te larte për përdorim te shpeshte pwr persona me aftwsi tw kufizuara. Krahu i derës: izolimin iver mbushje me perforcim tubular, mbështjellës metalit te galvanizuar me trashësi min 0.9mm dhe me ngjyrosje pluhur termike, 40mm të trasha. Dy bagllame tre-pjeseshe dhe dorezën e lakuar ne skaje. Frame: llamarine 2mm te galvanizuar dhe me ngjyrosje pluhur termike, me ankerë për mure, min. 22cm te thellë. Gome mbylljeje ne tri ane. Koeficienti i rezistencës ndaj zjarrit T30 min. Izolimin e nxehtësisë ud = 1.9W (m <sup>2</sup> K). Izolimi akustik në përputhje me EN 20140/717-1 deri në RW 46dB. Dera duhet të jetë me ngjyre të bardhë RAL 9016. Prodhuesit: Teckentrup, Hormann, Novoferm.				
	<b>Pos. 1 100x210</b>	copë	1	220.00	220.00
	<b>Shuma totale 7</b>				<b>220.00</b>
<b>8</b>	<b>Elementet Sanitare</b>				
	Te gjitha paisjet e tualeteve-WC, lavaman dhe pisuar te jene nga prodhuesi GROHE, LIV dhe FISTER, kurse baterite te jene nga prodhuesi Armal, Unitas dhe Grohe				

8.1	Furnizimi dhe montimi i WC guacës per persona me aftësi të kufizuar me sifon të konstruktuar, me fontane të vendosur ne mur, enën shpërlarëse me ventues këndorë e me terë materialin e duhur për kyçje në instalimin e ujit dhe kanalizimi (materiali i klasit te pare ngjyra sipas deshires se investitorit). Guaca duhet te jete me fontane te montuar ne konstruksion ne mur sipas prodhuesit.	copë	1	80.00	80.00
8.2	Blerja, transporti dhe vendosja e te gjitha elementeve ne tualetin e personave me aftësi te kufizuar.	copë	1	150.00	150.00
8.3	Furnizimi dhe montimi i lavamanit per perdorues te karroces, me rubinetë (adekuate) të ujit të ftohtë dhe te nxehte, me sifon te kromuar, dhe materialin e duhur për kyçje në instalimin e ujit dhe kanalizimit (materiali i klasit te pare ngjyra sipas deshires se investitorit)	copë	1	80.00	80.00
8.4	Furnizimi dhe montimi i pasqyreve me drita qe vendosen mbi lavamane me dim.80x80 dhe me drita (materiali i klasit te pare)	copë	1	30.00	30.00
<b>Shuma totale 8</b>					<b>340.00</b>
<b>B</b>	<b>ASHENSORI</b>				
9.1	Germimi I dheut te kategorisë se tretë per temel të ashensorit, kjo perfshinë edhe transportin deri ne deponi në largësi jo më të vogël se 5 km. Ne cmim perfshihet edhe ngjeshja min. 8 Mpa.	m³	10.00	2.20	22.00
9.2	Furnizimi dhe shtruarja e zhavorit (20 cm) ndër pllakën ku vendoset ashensori, kjo përfshin edhe ngjeshjen e tij. (Vërejtje: Në çmim duhet të llogaritet edhe shqyrtimi I neshjes nga ekipi i specializuar për këtë lëmi)	m³	2.00	12.50	25.00
9.3	Furnizimi dhe betonimi I themeleve të ashensorit me beton arme MB30 me trashësi 20 cm.	m³	2.00	105.00	210.00
9.4	Furnizimi me material si dhe betonimi mureve të shahtës së ashensorit me beton arme me trashësi t=20 cm	m³	2.53	105.00	265.65
9.5	Demolimi I murit ekzistuese per lidhjen e ashensorit me objekt, sipas projektit dhe largimi I mbeturinave ne deponi te caktuar nga organi mbikeqyres, jo me pak se 5 km.	pushall	1.00	50.00	50.00
9.6	Ashensori panoramik per ndertim pergjate fasades me konstruksion te aluminit, me mbushje nga llamarina e celikut e plastifikuar. ne kwtw pozicion pwrfshihen tw gjitha paisjet elektromekanike si dhe shahta me aksesoret percjelles per montim.	copë	1.00	25,000.00	25,000.00
<b>Shuma totale 9</b>					<b>25,572.65</b>
<b>C</b>	<b>PUNET E RAMPES</b>				
10.1	Furnizimi, betonimi dhe ankerimi I rampes brenda objektit me armature te konstruktuar.	m³	1.00	105.00	105.00
10.2	Blerja, transporti dhe vendosja e gardhit te rampes nga profilet metalike rrethore fi60mm ne dy nivele . Te behet lyerja e tubave metalik me ngjyre mbrojtese te percaktuar nga mbikqyresi dhe te jene te galvanizuar.(sipas detalit)	m'	6.00	40.00	240.00
<b>Shuma totale 10</b>					<b>345.00</b>
<b>D</b>	<b>PUNET E PAPANASHIKUESHME</b>				
11.1	Punet te paparashikueshme ne projekt dhe paramase te cilat duhet te realizohen (10%) e vleres se pergjithshem	paushall	1.00	2,844.15	2,844.15
<b>E</b>	<b>HARTIMI I PROJEKTIT DETAL DHE MBIKQYRJA E PUNIMEVE</b>				
12.1	Hartimi I projektit detal dhe mbikqyrja e punimeve(10%) e vleres se pergjithshem	paushall	1.00	3,128.57	3,128.57
<b>Rekapitulimi</b>					<b>Shuma/Total (€)</b>
<b>A</b>	<b>TUALETET</b>			<b>2,763.90</b>	
<b>B</b>	<b>ASHENSORI</b>			<b>25,572.65</b>	
<b>C</b>	<b>PUNET E RAMPES</b>			<b>105.00</b>	
<b>D</b>	<b>PUNET E PAPANASHIKUESHME</b>			<b>2,844.15</b>	
<b>E</b>	<b>HARTIMI I PROJEKTIT DETAL DHE MBIKQYRJA E PUNIMEVE</b>			<b>3,128.57</b>	
<b>Total</b>				<b>34,414.27</b>	





Zvečan, Kosovo

Zvečan Звечан

©2010 Google

©2010 Europa Technologies  
©2010 Google  
Image ©2010 DigitalGlobe

Imagery Date Mar 11, 2005

42°54'40.85"N 20°50'31.35"E elev. 1647 m

Eye alt. 17290



KUVENDI I KOMUNËS, ZVEQAN

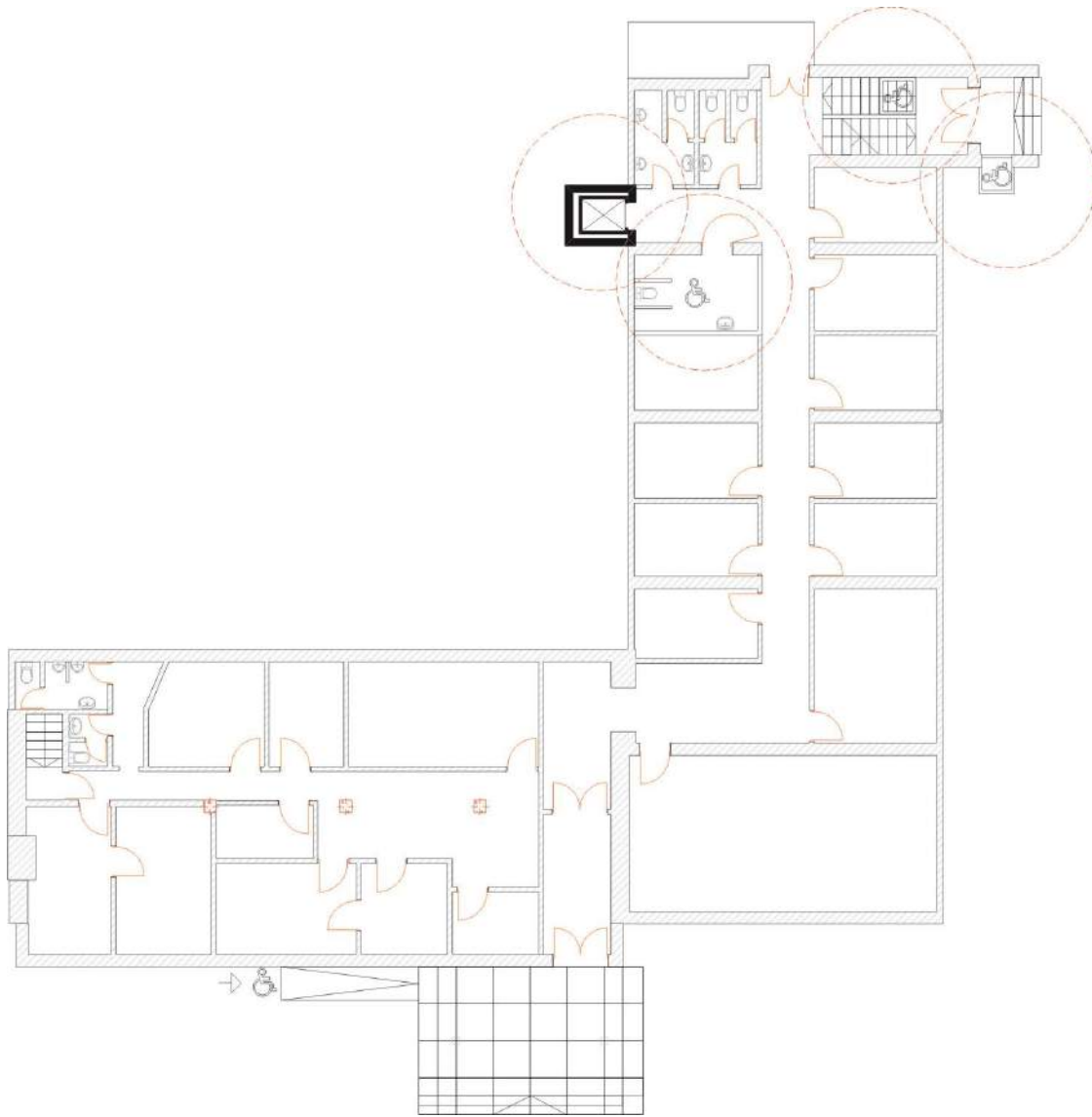

## Kuvendi Komunal\_ZVEQAN

## Paramasa dhe paralogaria

1	<b>Përshkrimi I punëve. Ne perputhshmeri te plote me standartet EC dhe ISO.</b> <b>Paramasat dhe paralogaria eshte e dhene detalisht ne pershkrimin teknik, dhe I nenshtrohet pershkrimit teknik.</b>	<b>Njësia</b>	<b>Sasia</b>	<b>Çmimi(€)</b>	<b>Shuma(€)</b>
1.1	<b>Masat e sigurise: Duhet te jene ne nivelin me te larte per arsye te ruajtjes se shendetit te femijeve dhe te kihet kujdes te veçantë kalimi I nxenesve afer punishtes. Pra ne kete menyre duhet te behet rrethimi sa me I mire I punishtes dhe vendosjes se materialeve ne te. Materialet nuk duhet te dalin jashte rrethojes se punishtes. Punishtja te rrethohet me tabela prej llamarine dhe me konstrukcion te perforcuar mire ne toke.</b>				
<b>A</b>	<b>TUALETET</b>				
<b>2</b>	<b>Punët e Pastrimit, Gërmimit dhe nivelizimit</b>				
2.1	Pastrimi i terenit dhe largimi I elementeve tw panevojshme nga hapwsira ku punohet me sipwrfaqe prej 10m2. Te gjitha materialet te largohen ne deponi te caktuar nga organi mbikeqyres, jo me pak se 5 km.	paushall	1.00	50.00	50.00
2.2	Demolimi I tw gjitha shtresave tw dyshemesw ekzistuese deri nw pllakwn konstruktive si dhe tw murit.	m <sup>2</sup>	64.00	5.00	320.00
2.3	Furnizimi me material dhe shtruarja e estrih betonit me trashesi 5 cm, me armature rrjetë Ø4/15 cm dhe PV Folie (Verejtje: estrih betoni duhet ta mbrrije fortesine e nevojshme për vendosjen e epoksidit (shiqo specifikimin e prodhuesit). Lageshtia e esitrihut para shtrirjes se epoksidit duhet të jetë < 4%.	m <sup>2</sup>	10.00	5.00	50.00
	<b>Shuma 2</b>				<b>420.00</b>
<b>3</b>	<b>Punet e muratimit</b>				
3.1	Ndertimi I mureve me blloqe t=20cm porozbetoni me prejardhje minerale inorganike te prodhuar ne menyre industriale me fortesi ne shtypje 3.0 MPa dhe mase vellimore 550 kg/m3. Muratim te behet me ngjites dhe aksesore adekuate sipas specifikimit te prodhuesit.	m <sup>2</sup>	26.00	12.00	312.00
	<b>Shuma totale 3</b>				<b>312.00</b>
<b>4</b>	<b>Punet e suvatimit, lysterjes</b>				
4.1	Suvatimi I mureve te brendshme dhe plafonit me llac te gatshem MP75 ose te ngjashem (suvatimi me makine perkatese) njeshtresore min. 8mm. Verejtje: <b>Gjate suvatimit te mureve te perdoren shiritat metalik në mënyre që të arrihet lysterje e njetrajshme.</b>	m <sup>2</sup>	88.00	5.00	440.00
4.2	Glet-Te jetë nga i njejt prodhues si prodhuesi per suvatim	m <sup>2</sup>	38.00	6.00	228.00
4.3	Ngjyrosja me baze nga ne dy shtresa	m <sup>2</sup>	38.00	0.30	11.40
4.4	Furnizimi me material dhe lysterja me polikolor (latex) ne minimum dy shtresa, lloji dhe ngjyra te jete e njejte me ngjyren ekzistuese te mureve perreth	m <sup>2</sup>	38.00	1.60	60.80
	<b>Shuma totale 4</b>				<b>740.20</b>
<b>5</b>	<b>Punet e Hidrozolimit</b>				
5.10	Furnizimi me material dhe montimi I hidrozolimit te ftohte (Ardeks ose ngjashem) ne dysheme në nyjen sanitare me ngritje në mure në lartësi minimale 30 cm , kjo përfshinë tharjen e dyshemesë, Llogaritja në m <sup>2</sup> të sipërfaqes së punuar	m <sup>2</sup>	14.50	20.00	290.00
	<b>Shuma totale 5</b>				<b>290.00</b>
<b>6</b>	<b>Punët e pllakave</b>				
6.1	Furnizimi me material dhe montimi I pllakave te qeramikes(te klasit te pare) me ngjitës në dysheme.Përzgjedhja e llojit dhe ngjyres se pllakave caktohet sipas kërkesës së investitorit.Ne cmim jane te perfshira edhe te gjitha kendet e nevojshme prej alumini.	m <sup>2</sup>	10.00	15.00	150.00
6.2	Furnizimi me material dhe montimi I pllakave te qeramikes (te klasit te pare) me ngjitës në mur, lloji dhe ngjyra e pllakave caktohet sipas kërkesës së investitorit. Ne cmim jane te perfshira edhe te gjitha kendet e nevojshme prej alumini.	m <sup>2</sup>	52.00	15.00	780.00
	<b>Shuma totale 6</b>				<b>930.00</b>
<b>7</b>	<b>Punet e zdruktharisë</b>				
7.1	Furnizimi dhe Instalimi i dyerve te kualitetit te larte për përdorim te shpeshte pwr persona me aftwsi tw kufizuara. Krahu i derës: izolimin iver mbushje me perforcim tubular, mbëshjtjellës metalit te galvanizuar me trashësi min 0.9mm dhe me ngjyrosje pluhur termike, 40mm të trasha. Dy bagllame tre-pjeseshe dhe dorezën e lakuar ne skaje. Frame: llamarine 2mm te galvanizuar dhe me ngjyrosje pluhur termike, me ankera për mure, min. 22cm te thellë. Gome mbylljeje ne tri ane. Koeficienti i rezistencës ndaj zjarrit T30 min. Izolimin e nxehtësisë ud = 1.9W (m <sup>2</sup> K). Izolimi akustik në përputhje me EN 20140/717-1 deri në RW 46dB. Dera duhet të jetë me ngjyre të bardhë RAL 9016. Prodhuesit: Teckentrup, Hormann, Novoferm.				



	<b>Pos. 1 100x210</b>	copë	1	220.00	220.00
	<b>Shuma totale 7</b>				<b>220.00</b>
<b>8</b>	<b>Elementet Sanitare</b>				
	Te gjitha paisjet e tualeteve-WC, lavaman dhe pisuar te jene nga prodhuesi GROHE, LIV dhe FISTCHER, kurse baterite te jene nga prodhuesi Armal, Unitas dhe Grohe				
8.1	Furnizimi dhe montimi i WC guacës per persona me aftesi te kufizuar me sifon të konstruktuar, me fontane te vendosur ne mur, enën shpërlarëse me ventues këndorë e me terë materialin e duhur për kyçje në instalimin e ujit dhe kanalizimi (materiali i klasit te pare ngjyra sipas deshires se investitorit). Guaca duhet te jete me fontane te montuar ne konstruksion ne mur sipas prodhuesit.	copë	1	80.00	80.00
8.2	Blerja, transporti dhe vendosja e te gjitha elementeve ne tualetin e personave me aftesi te kufizuar.	copë	1	150.00	150.00
8.3	Furnizimi dhe montimi i lavamanit per perdorues te karroces, me rubinetë (adekuate) të ujit të ftohtë dhe te nxehte, me sifon te kromuar, dhe materialin e duhur për kyçje në instalimin e ujit dhe kanalizimit (materiali i klasit te pare ngjyra sipas deshires se investitorit)	copë	1	80.00	80.00
8.4	Furnizimi dhe montimi i pasqyreve me drita qe vendosen mbi lavamane me dim.80x80 dhe me drita (materiali i klasit te pare)	copë	1	30.00	30.00
	<b>Shuma totale 8</b>				<b>340.00</b>
<b>B</b>	<b>ASHENSORI</b>				
9.1	Germimi i dheut te kategorisë se tretë per temel të ashensorit, kjo perfshinë edhe transportin deri ne deponi në largësi jo më të vogël se 5 km. Ne cmim perfshihet edhe ngjeshja min. 8 Mpa.	m³	10.00	2.20	22.00
9.2	Furnizimi dhe shtruarja e zhavorit (20 cm) ndër pllakën ku vendoset ashensori, kjo përfshin edhe ngjeshjen e tij. (Vërejtje: Në çmim duhet të llogaritet edhe shqyrtimi i njeshjes nga ekipi i specializuar për këtë lëmi)	m³	2.00	12.50	25.00
9.3	Furnizimi dhe betonimi i themeleve të ashensorit me beton arme MB30 me trashësi 20 cm.	m³	2.00	105.00	210.00
9.4	Furnizimi me material si dhe betonimi mureve të shatës së ashensorit me beton arme me trashësi t=20 cm	m³	2.53	105.00	265.65
9.5	Demolimi i murit ekzistuese per lidhjen e ashensorit me objekt, sipas projektit dhe largimi i mbeturinave ne deponi te caktuar nga organi mbikeqyres, jo me pak se 5 km.	pushall	1.00	50.00	50.00
9.6	Ashensori panoramik per ndertim pergjate fasades me konstruksion te aluminit, me mbushje nga llamarina e celikut e plastifikuar. ne kwtw pozicion pwrfsihet tw gjitha paisjet elektromekanike si dhe shahta me aksesoret percjelles per montim.	copë	1.00	25,000.00	25,000.00
	<b>Shuma totale 9</b>				<b>25,572.65</b>
<b>C</b>	<b>PLATFORMA HIDRAULIKE</b>				
10.1	Blerja, transporti dhe montimi i platformes levizese vertikale per persona me nevoja te vecanta, duke perfshi te gjitha pajisjet percjellese. Prodhuesi Kone, Otis ose ngjashem.	copë	1.00	3,000.00	3,000.00
10.2	Blerja, transporti dhe montimi i platformes levizese pergjate shkalleve per persona me nevoja te vecanta, duke perfshi te gjitha pajisjet percjellese. Prodhuesi Kone, Otis ose ngjashem.	copë	1.00	3,000.00	3,000.00
	<b>Shuma totale 10</b>				<b>6,000.00</b>
<b>D</b>	<b>PUNET E RAMPES</b>				
11.1	Furnizimi, betonimi dhe ankerimi i rampes brenda objektit me armature te konstruktuar.	m³	1.50	105.00	157.50
11.2	Blerja, transporti dhe vendosja e gardhit te rampes nga profilet metalike rrethore fi60mm ne dy nivele . Te behet lyerja e tubave metalik me ngjyre mbrojtese te percaktuar nga mbikqyresi dhe te jene te galvanizuar.(sipas detalit)	m'	9.50	40.00	380.00
	<b>Shuma totale 11</b>				<b>537.50</b>
<b>E</b>	<b>PUNET E PAPANASHIKUESHME</b>				
12.1	Punet te paparashikueshme ne projekt dhe paramase te cilat duhet te realizohen (10%) e vleres se pergjithshem	paushall	1.00	3,536.23	3,536.23
<b>F</b>	<b>HARTIMI I PROJEKTIT DETAL DHE MBIKQYRJA E PUNIMEVE</b>				
13.1	Hartimi i projektit detal dhe mbikqyrja e punimeve(10%) e vleres se pergjithshem	paushall	1.00	3,889.85	3,889.85

	<b>Rekapitulimi</b>	<b>Shuma/Total (€)</b>
<b>A</b>	<b>TUALETET</b>	<b>3,252.20</b>
<b>B</b>	<b>ASHENSORI</b>	<b>25,572.65</b>
<b>C</b>	<b>PLATFORMA HIDRAULIKE</b>	<b>6,000.00</b>
<b>D</b>	<b>PUNET E RAMPES</b>	<b>537.50</b>
<b>E</b>	<b>PUNET E PAPANASHIKUESHME</b>	<b>3,536.23</b>
<b>F</b>	<b>HARTIMI I PROJEKTIT DETAL DHE MBIKQYRJA E PUNIMEVE</b>	<b>3,889.85</b>
	<b>Total</b>	<b>42,788.43</b>



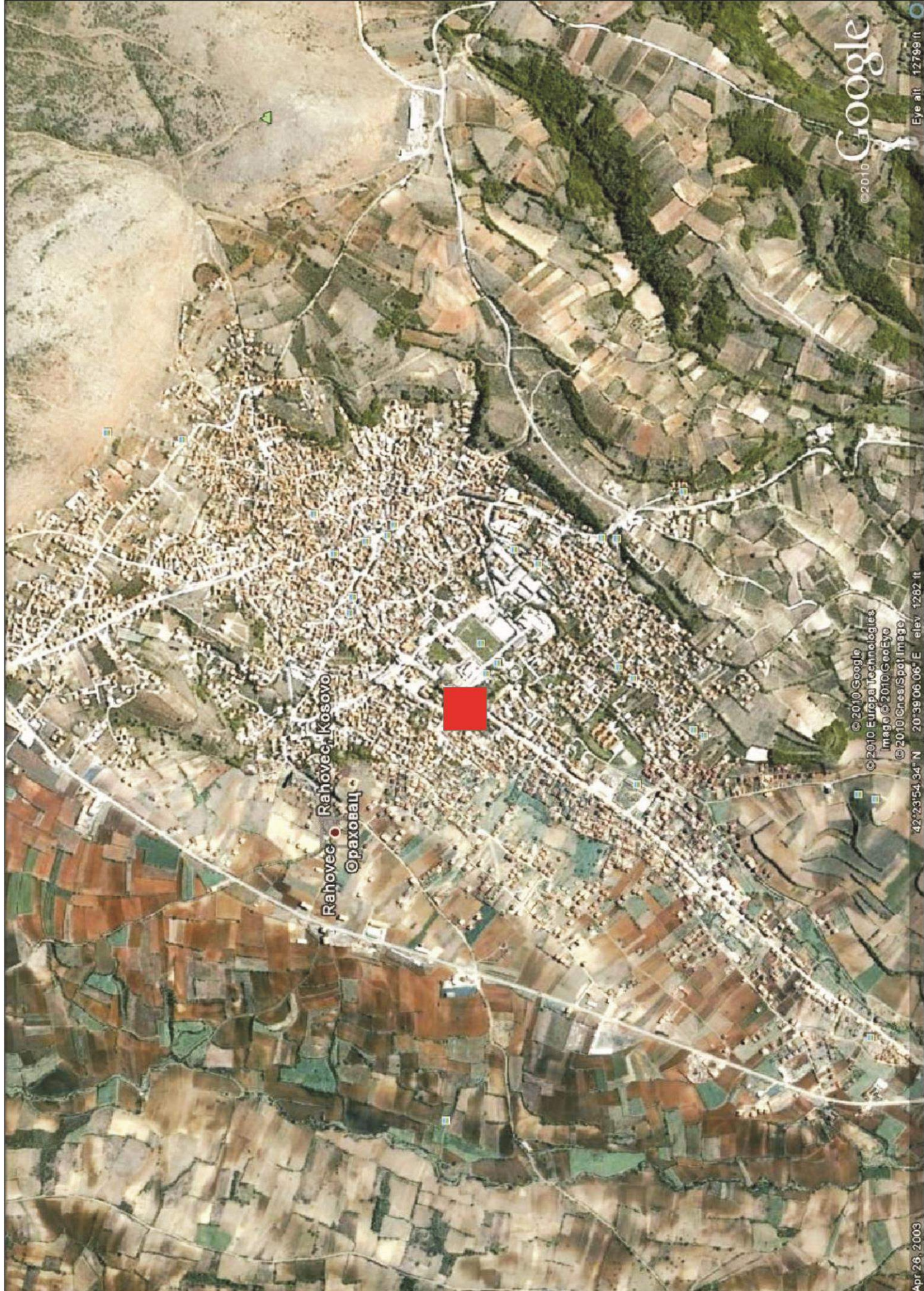

Rahovec • Rahovec, Kosovo

Ражовац

©2010 Google

© 2010 Google  
© 2010 Europa Technologies  
Image © 2010 GeoEye  
© 2010 Cnes/Spot/Imag

42°23'54.34"N 20°38'06.06"E elev. 1262 ft

Eye alt. 12799 ft

Apr 28, 2003



KUVENDI I KOMUNËS, RAHOVEC

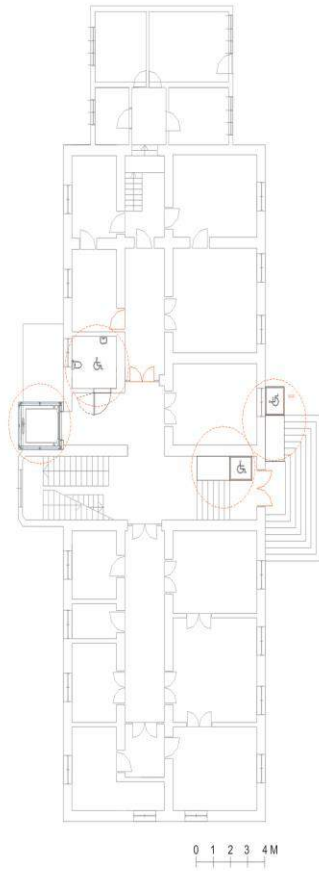



## Kuvendi Komunal RAHOVEC

## Paramasa dhe paralogaria

1	Përshkrimi I punëve. Ne perputhshmeri te plote me standartet EC dhe ISO. Paramasat dhe paralogaria eshte e dhene detalisht ne pershkrimin teknik, dhe I nenshtrohet pershkrimit teknik.	Njësia	Sasia	Çmimi(€)	Shuma(€)
1.1	Masat e sigurisë: Duhet te jene ne nivelin me te larte per arsye te ruajtjes se shendetit te femijeve dhe te kihet kujdes te veçantë kalimi I nxenesve afer punishtes. Pra ne kete menyre duhet te behet rrethimi sa me I mire I punishtes dhe vendosjes se materialeve ne te. Materialet nuk duhet te dalin jashte rrethojes se punishtes. Punishtja te rrethohet me tabela prej llamarine dhe me konstruksion te perforcuar mire ne toke.				
<b>A</b>	<b>TUALETET</b>				
<b>2</b>	<b>Punët e Pastrimit, Gërmimit dhe nivelizimit</b>				
2.1	Pastrimi i terrenit dhe largimi I elementeve tw panevojshme nga hapwsira ku punohet me sipwrfaqe prej 6.25m2. Te gjitha materialet te largohen ne deponi te caktuar nga organi mbikeqyres, jo me pak se 5 km.	paushall	1.00	30.00	30.00
2.2	Demolimi I tw gjitha shtresave tw dyshemesw ekzistuese deri nw pllakwn konstruktive si dhe tw murit.	m <sup>2</sup>	64.00	5.00	320.00
2.3	Furnizimi me material dhe shtruarja e estrih betonit me trashesi 5 cm, me armature rretjë Ø4/15 cm dhe PV Folie (Verejtje: estrih betoni duhet ta mbrrije fortesine e nevojshme për vendosjen e epoksidit (shiqo specifikimin e prodhuesit). Lageshtia e esitrihut para shtrirjes se epoksidit duhet të jetë < 4%.	m <sup>2</sup>	6.25	5.00	31.25
	<b>Shuma 2</b>				<b>381.25</b>
<b>3</b>	<b>Punet e muratimit</b>				
3.1	Ndertimi I mureve me blloqe t=20cm porozbetoni me prejardhje minerale inorganike te prodhuar ne menyre industriale me fortesi ne shtypje 3.0 MPa dhe mase vellimore 550 kg/m3. Muratim te behet me ngjites dhe aksesore adekuate sipas specifikimit te prodhuesit.	m <sup>2</sup>	10.50	12.00	126.00
	<b>Shuma totale 3</b>				<b>126.00</b>
<b>4</b>	<b>Punet e suvatimit, lysterjes</b>				
4.1	Suvatimi I mureve te brendshme dhe plafonit me llac te gatshem MP75 ose te ngjashem (suvatimi me makine perkatese) njeshtresore min. 8mm. Verejtje: Gjate suvatimit te mureve te perdoren shiritat metalik në mënyre që të arrihet lysterje e njetrajtshme.	m <sup>2</sup>	57.00	5.00	285.00
4.2	Glet-Te jetë nga i njejt prodhues si prodhuesi per suvatim	m <sup>2</sup>	16.65	6.00	99.90
4.3	Ngjyrosja me baze nga ne dy shtresa	m <sup>2</sup>	16.65	0.30	5.00
4.4	Furnizimi me material dhe lysterja me polikolor (latex) ne minimum dy shtresa, lloji dhe ngjyra te jete e njejte me ngjyren ekzistuese te mureve perreth	m <sup>2</sup>	16.65	1.60	26.64
	<b>Shuma totale 4</b>				<b>416.54</b>
<b>5</b>	<b>Punet e Hidroizolimit</b>				
5.10	Furnizimi me material dhe montimi I hidroizolimit te ftohte (Ardeks ose ngjashem) ne dysheme në njejen sanitare me ngritje në mure në lartësi minimale 30 cm , kjo përfshinë tharjen e dyshemesë, Llogaritja në m <sup>2</sup> të sipërfaqes së punuar	m <sup>2</sup>	9.50	20.00	190.00
	<b>Shuma totale 5</b>				<b>190.00</b>
<b>6</b>	<b>Punët e pllakave</b>				
6.1	Furnizimi me material dhe montimi I pllakave te qeramikes(te klasit te pare) me ngjitës në dysheme.Përzgjedhja e llojit dhe ngjyres se pllakave caktohet sipas kërkesës së investitorit.Ne cmim jane te perfshira edhe te gjitha kendet e nevojshme prej alumini.	m <sup>2</sup>	6.25	15.00	93.75
6.2	Furnizimi me material dhe montimi I pllakave te qeramikes (te klasit te pare) me ngjitës në mur, lloji dhe ngjyra e pllakave caktohet sipas kërkesës së investitorit. Ne cmim jane te perfshira edhe te gjitha kendet e nevojshme prej alumini.	m <sup>2</sup>	40.00	15.00	600.00
	<b>Shuma totale 6</b>				<b>693.75</b>
<b>7</b>	<b>Punet e zdruktharisë</b>				
7.1	Furnizimi dhe Instalimi i dyerve te kualitetit te larte për përdorim te shpeshte pwr persona me aftwsi tw kufizuara. Krahu i derës: izolimin iver mbushje me perforcim tubular, mbështjellës metali te galvanizuar me trashësi min 0.9mm dhe me ngjyrosje pluhur termike, 40mm të trasha. Dy bagllame tre-pjeseshe dhe dorezën e lakuar ne skaje. Frame: llamarine 2mm te galvanizuar dhe me ngjyrosje pluhur termike, me ankerë për mure, min. 22cm te thellë. Gome mbylljeje ne tri ane. Koefficienti i rezistencës ndaj zjarrit T30 min. Izolimin e nxehtësisë ud = 1.9W (m <sup>2</sup> K). Izolimi akustik në përputhje me EN 20140/717-1 deri në RW 46dB. Dera duhet të jetë me ngjyre të bardhë RAL 9016. Prodhuesit: Teckentrup, Hormann, Novoferm.				
<b>Pos. 1</b>	<b>100x210</b>	copë	1	220.00	220.00

Shuma totale 7				220.00	
<b>8</b>	<b>Elementet Sanitare</b>				
Te gjitha paisjet e tualeteve-WC, lavaman dhe pisuar te jene nga proshuesi GROHE, LIV dhe FISTCHER, kurse baterite te jene nga prodhuesi Armal, Unitas dhe Grohe					
8.1	Furnizimi dhe montimi i WC guacës per persona me aftesi te kufizuar me sifon të konstruktuar, me fontane te vendosur ne mur, enën shpërlarëse me ventues këndorë e me tërë materialin e duhur për kyçje në instalimin e ujit dhe kanalizimi (materiali i klasit te pare ngjyra sipas deshires se investitorit). Guaca duhet te jete me fontane te montuar ne konstruksion ne mur sipas prodhuesit.	copë	1	80.00	80.00
8.2	Blerja, transporti dhe vendosja e te gjitha elementeve ne tualetin e personave me aftesi te kufizuar.	copë	1	150.00	150.00
8.3	Furnizimi dhe montimi i lavamanit per perdorues te karrocës, me rubinetë (adekuate) të ujit të ftohtë dhe te nxehte, me sifon te kromuar, dhe materialin e duhur për kyçje në instalimin e ujit dhe kanalizimit (materiali i klasit te pare ngjyra sipas deshires se investitorit)	copë	1	80.00	80.00
8.4	Furnizimi dhe montimi i pasqyreve me drita qe vendosen mbi lavamane me dim.80x80 dhe me drita (materiali i klasit te pare)	copë	1	30.00	30.00
Shuma totale 8				340.00	
<b>B</b>	<b>ASHENSORI</b>				
9.1	Germimi I dheut te kategorisë se tretë per temel të ashensorit, kjo perfshinë edhe transportin deri ne deponi në largësi jo më të vogël se 5 km. Ne cmim perfshihet edhe ngjeshja min. 8 Mpa.	m³	10.00	2.20	22.00
9.2	Furnizimi dhe shtruarja e zhavorit (20 cm) ndër pllakën ku vendoset ashensori, kjo perfshin edhe ngjeshjen e tij. (Vërejtje: Në çmim duhet të llogaritet edhe shqyrtimi i njeshjes nga ekipi i specializuar për këtë lëmi)	m³	2.00	12.50	25.00
9.3	Furnizimi dhe betonimi I themeleve të ashensorit me beton arme MB30 me trashësi 20 cm.	m³	2.00	105.00	210.00
9.4	Furnizimi me material si dhe betonimi mureve të shahtës së ashensorit me beton arme me trashësi t=20 cm	m³	2.53	105.00	265.65
9.5	Demolimi I murit ekzistuese per lidhjen e ashensorit me objekt, sipas projektit dhe largimi I mbeturinave ne deponi te caktuar nga organi mbikeqyres, jo me pak se 5 km.	pushall	1.00	50.00	50.00
9.6	Ashensori panoramik per ndertim pergjate fasades me konstruksion te aluminit, me mbushje nga llamarina e celikut e plastifikuar. ne kwtw pozicion pwrfsihen tw gjitha paisjet elektromekanike si dhe shahta me aksesoret percjelles per montim.	copë	1.00	25,000.00	25,000.00
Shuma totale 9				25,572.65	
<b>C</b>	<b>PLATFORMA HIDRAULIKE</b>				
10.1	Blerja, transporti dhe montimi I platformes levizese pergjate shkalleve per persona me nevoja te vecanta, duke perfshi te gjitha pajisjet percjellese. Prodhuesi Kone, Otis ose ngjashem.	copë	2.00	3,000.00	6,000.00
Shuma totale 10				6,000.00	
<b>D</b>	<b>PUNET E PAPANASHIKUESHME</b>				
12.1	Punet te paparashikueshme ne projekt dhe paramase te cilat duhet te realizohen (10%) e vleres se pergjithshem	paushall	1.00	3,394.00	3,394.00
<b>E</b>	<b>HARTIMI I PROJEKTIT DETAL DHE MBIKQYRJA E PUNIMEVE</b>				
13.1	Hartimi I projektit detal dhe mbikqyrja e punimeve(10%) e vleres se pergjithshem	paushall	1.00	3,733.41	3,733.41

	Rekapitulimi	Shuma/Total (€)
<b>A</b>	<b>TUALETET</b>	<b>2,367.54</b>
<b>B</b>	<b>ASHENSORI</b>	<b>25,572.65</b>
<b>C</b>	<b>PLATFORMA HIDRAULIKE</b>	<b>6,000.00</b>
<b>D</b>	<b>PUNET E PAPANASHIKUESHME</b>	<b>3,394.00</b>
<b>E</b>	<b>HARTIMI I PROJEKTIT DETAL DHE MBIKQYRJA E PUNIMEVE</b>	<b>3,733.41</b>
	<b>Total</b>	<b>41,067.60</b>





Gračanica • Gračanica 10500, Kosovo

Google

©2010

©2010 Google  
©2010 Europa Technologies

Image ©2010 DigitalGlobe

42°36'06.95" N, 21°1'34.81" E elev. 1933 ft

Eye alt. 7136 ft

le. Sep 5, 2003



KUVENDI I KOMUNËS, GRAÇANICË

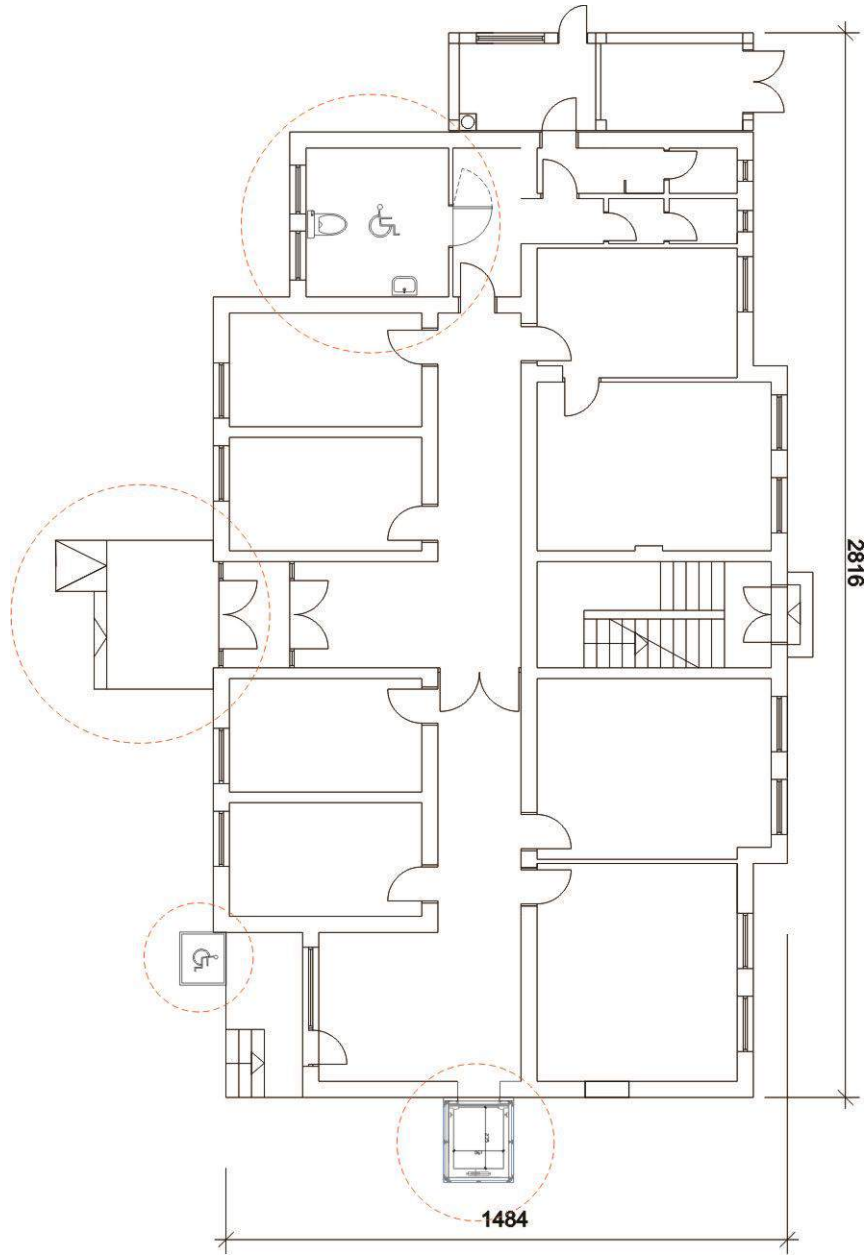

## Kuvendi Komunal GRACANICE

## Paramasa dhe parallogaria

1	Përshkrimi I punëve. Ne perputhshmeri te plote me standartet EC dhe ISO. Paramasat dhe parallogaria eshte e dhene detalisht ne pershkrimin teknik, dhe I nenshtrohet pershkrimit teknik.	Njësia	Sasia	Çmimi(€)	Shuma(€)
1.1	Masat e sigurise: Duhet te jene ne nivelin me te larte per arsye te ruajtjes se shendetit te femijeve dhe te kihet kujdes te veçantë kalimi I nxevesve afer punishtes. Pra ne kete menyre duhet te behet rrethimi sa me I mire I punishtes dhe vendosjes se materialeve ne te. Materialet nuk duhet te dalin jashte rrethojes se punishtes. Punishtja te rrethohet me tabela prej llamarine dhe me konstruksion te perforcuar mire ne toke.				
<b>A</b>	<b>TUALETET</b>				
<b>2</b>	<b>Punët e Pastrimit, Gërmimit dhe nivelizimit</b>				
2.1	Pastrimi i terrenit dhe largimi I elementeve tw panevojshme nga hapwsira ku punohet me sipwrfaqe prej 14.5m2. Te gjitha materialet te largohen ne deponi te caktuar nga organi mbikeqyres, jo me pak se 5 km.	paushall	1.00	50.00	50.00
2.2	Demolimi I tw gjitha shtresave tw dyshemesw ekzistuese deri nw pllakwn konstruktive si dhe tw murit.	m <sup>2</sup>	75.00	5.00	375.00
2.3	Furnizimi me material dhe shtruarja e estrih betonit me trashesi 5 cm, me armature rretjet Ø4/15 cm dhe PV Folie (Verejtje: estrih betoni duhet ta mbrrije fortesine e nevojshme për vendosjen e epoksidit (shiqo specifikimin e prodhuesit). Lageshtia e esitrihut para shtrirjes se epoksidit duhet të jetë < 4%.	m <sup>2</sup>	14.50	5.00	72.50
	<b>Shuma 2</b>				<b>497.50</b>
<b>3</b>	<b>Punet e muratimit</b>				
3.1	Ndertimi I mureve me blloqe t=12cm porozbetoni me prejardhje minerale inorganike te prodhuar ne menyre industriale me fortesi ne shtypje 3.0 MPa dhe mase vellimore 550 kg/m3. Muratim te behet me ngjites dhe aksesore adekuate sipas specifikimit te prodhuesit.	m <sup>2</sup>	15.50	10.00	155.00
	<b>Shuma totale 3</b>				<b>155.00</b>
<b>4</b>	<b>Punet e suvatimit, lyerjes</b>				
4.1	Suvatimi I mureve te brendshme dhe plafonit me llac te gatshem MP75 ose te ngjashem (suvatimi me makine perkatese) njeshtresore min. 8mm. Verejtje: Gjate suvatimit te mureve te perdoren shiritat metalik në mënyre që të arrihet lyerje e njetrajtshme.	m <sup>2</sup>	75.00	5.00	375.00
4.2	Glet-Te jetë nga i njeiti prodhues si prodhuesi per suvatim	m <sup>2</sup>	30.00	6.00	180.00
4.3	Ngjyrosja me baze nga ne dy shtresa	m <sup>2</sup>	30.00	0.30	9.00
4.4	Furnizimi me material dhe lyerja me polikolor (latex) ne minimum dy shtresa, lloji dhe ngjyra te jete e njeite me ngjyren ekzistuese te mureve perreth	m <sup>2</sup>	30.00	1.60	48.00
	<b>Shuma totale 4</b>				<b>612.00</b>
<b>5</b>	<b>Punet e Hidroizolimit</b>				
5.10	Furnizimi me material dhe montimi I hidroizolimit te ftohte (Ardeks ose ngjashem) ne dysheme në nyjen sanitare me ngritje në mure në lartësi minimale 30 cm , kjo përfshinë tharjen e dyshemesë, Llogaritja në m <sup>2</sup> të sipërfaqes së punuar	m <sup>2</sup>	20.00	20.00	400.00
	<b>Shuma totale 5</b>				<b>400.00</b>
<b>6</b>	<b>Punët e pllakave</b>				
6.1	Furnizimi me material dhe montimi I pllakave te qeramikes (te klasit te pare) me ngjitës në dysheme. Përzgjedhja e llojit dhe ngjyres se pllakave caktohet sipas kërkesës së investitorit. Ne cmim jane te perfshira edhe te gjitha kendet e nevojshme prej alumini.	m <sup>2</sup>	14.50	15.00	217.50
6.2	Furnizimi me material dhe montimi I pllakave te qeramikes (te klasit te pare) me ngjitës në mur, lloji dhe ngjyra e pllakave caktohet sipas kërkesës së investitorit. Ne cmim jane te perfshira edhe te gjitha kendet e nevojshme prej alumini.	m <sup>2</sup>	59.00	15.00	885.00
	<b>Shuma totale 6</b>				<b>1,102.50</b>
<b>7</b>	<b>Punet e zdrukthtarisë</b>				
7.1	Furnizimi dhe Instalimi i dyerve te kualitetit te larte për përdorim te shpeshte pwr persona me aftwsi tw kufizuara. Krahu i derës: izolimin iver mbushje me perforcim tubular, mbështjellës metalit te galvanizuar me trashësi min 0.9mm dhe me ngjyrosje pluhur termike, 40mm të trasha. Dy bagllame tre-pjeseshe dhe dorezën e lakuar ne skaje. Frame: llamarine 2mm te galvanizuar dhe me ngjyrosje pluhur termike, me ankerë për mure, min. 22cm te thellë. Gome mbylljeje ne tri ane. Koeficienti i rezistencës ndaj zjarrit T30 min. Izolimin e nxehtësisë ud = 1.9W (m <sup>2</sup> K). Izolimi akustik në përputhje me EN 20140/717-1 deri në RW 46dB. Dera duhet të jetë me ngjyre të bardhë RAL 9016. Prodhuiesit: Teckentrup, Hormann, Novoferm.				
	<b>Pos. 1 100x210</b>	copë	1	220.00	220.00
	<b>Shuma totale 7</b>				<b>220.00</b>
<b>8</b>	<b>Elementet Sanitare</b>				
	Te gjitha paisjet e tualeteve-WC, lavaman dhe pisuar te jene nga proshuesi GROHE, LIV dhe FISTCHER, kurse baterite te jene nga prodhuesi				

Armal, Unitas dhe Grohe					
8.1	Furnizimi dhe montimi i WC guacës per persona me aftesi te kufizuar me sifon të konstruktuar, me fontane te vendosur ne mur, enën shpërlarëse me ventues këndorë e me terë materialin e duhur për kyçje në instalimin e ujit dhe kanalizimi (materiali i klasit te pare ngjyra sipas deshires se investitorit). Guaca duhet te jete me fontane te montuar ne konstruksion ne mur sipas prodhuesit.	copë	1	80.00	80.00
8.2	Blerja, transporti dhe vendosja e te gjitha elementeve ne tualetin e personave me aftesi te kufizuar.	copë	1	150.00	150.00
8.3	Furnizimi dhe montimi i lavamanit per perdorues te karroces, me rubinetë (adekuate) të ujit të ftohtë dhe te nxehte, me sifon te kromuar, dhe materialin e duhur për kyçje në instalimin e ujit dhe kanalizimit (materiali i klasit te pare ngjyra sipas deshires se investitorit)	copë	1	80.00	80.00
8.4	Furnizimi dhe montimi i pasqyreve me drita qe vendosen mbi lavamane me dim.80x80 dhe me drita (materiali i klasit te pare)	copë	1	30.00	30.00
<b>Shuma totale 8</b>					<b>340.00</b>
<b>B ASHENSORI</b>					
9.1	Germimi I dheut te kategorisë se tretë per temel të ashensorit, kjo perfshinë edhe transportin deri ne deponi në largësi jo më të vogël se 5 km. Ne cmim perfshihet edhe ngjeshja min. 8 Mpa.	m³	10.00	2.20	22.00
9.2	Furnizimi dhe shtruarja e zhavorit (20 cm) ndër pllakën ku vendoset ashensori, kjo përfshin edhe ngjeshjen e tij. (Vërejtje: Në çmim duhet të llogaritet edhe shqyrtimi I njeshjes nga ekipi i specializuar për këtë lëmi)	m³	2.00	12.50	25.00
9.3	Furnizimi dhe betonimi I themeleve të ashensorit me beton arme MB30 me trashësi 20 cm.	m³	2.00	105.00	210.00
9.4	Furnizimi me material si dhe betonimi mureve të shatës së ashensorit me beton arme me trashësi t=20 cm	m³	2.53	105.00	265.65
9.5	Demolimi I murit ekzistuese per lidhjen e ashensorit me objekt, sipas projektit dhe largimi I mbeturinave ne deponi te caktuar nga organi mbikeqyres, jo me pak se 5 km.	pushall	1.00	50.00	50.00
9.6	Ashensori panoramik per ndertim pergjate fasades me konstruksion te aluminit, me mbushje nga llamarina e celikut e plastifikuar. ne kwtw pozicion pwrfsihen tw gjitha paisjet elektromekanike si dhe shahta me aksesoret percjelles per montim.	copë	1.00	25,000.00	25,000.00
<b>Shuma totale 9</b>					<b>25,572.65</b>
<b>C PLATFORMA HIDRAULIKE</b>					
10.1	Blerja, transporti dhe montimi I platformes levizese vertikale per persona me nevoja te vecanta, duke perfshi te gjitha pajisjet percjellese. Prodhuesi Kone, Otis ose ngjashem.	copë	1.00	3,000.00	3,000.00
<b>Shuma totale 10</b>					<b>3,000.00</b>
<b>D PUNET E RAMPES</b>					
11.1	Furnizimi, betonimi dhe ankerimi I rampes brenda objektit me armature te konstruktuar.	m³	1.00	105.00	105.00
11.2	Blerja, transporti dhe vendosja e gardhit te rampes nga profilet metalike rrethore fi60mm ne dy nivele . Te behet lyerja e tubave metalik me ngjyre mbrojtese te percaktuar nga mbikqyresi dhe te jene te galvanizuar.(sipas detalit)	m'	3.00	40.00	120.00
<b>Shuma totale 11</b>					<b>225.00</b>
<b>E PUNET E PAPANASHIKUESHME</b>					
12.1	Punet te paparashikueshme ne projekt dhe paramase te cilat duhet te realizohen (10%) e vleres se pergjithshem	paushall	1.00	3,212.46	3,212.46
<b>F HARTIMI I PROJEKTIT DETAL DHE MBIKQRJA E PUNIMEVE</b>					
13.1	Hartimi I projektit detal dhe mbikqyrja e punimeve(10%) e vleres se pergjithshem	paushall	1.00	3,533.71	3,533.71

<b>Rekapitulimi</b>		<b>Shuma/Total (€)</b>
<b>A</b>	<b>TUALETET</b>	<b>3,327.00</b>
<b>B</b>	<b>ASHENSORI</b>	<b>25,572.65</b>
<b>C</b>	<b>PLATFORMA HIDRAULIKE</b>	<b>3,000.00</b>
<b>D</b>	<b>PUNET E RAMPES</b>	<b>225.00</b>
<b>E</b>	<b>PUNET E PAPANASHIKUESHME</b>	<b>3,212.46</b>
<b>F</b>	<b>HARTIMI I PROJEKTIT DETAL DHE MBIKQRJA E PUNIMEVE</b>	<b>3,533.71</b>
<b>Total</b>		<b>38,870.82</b>



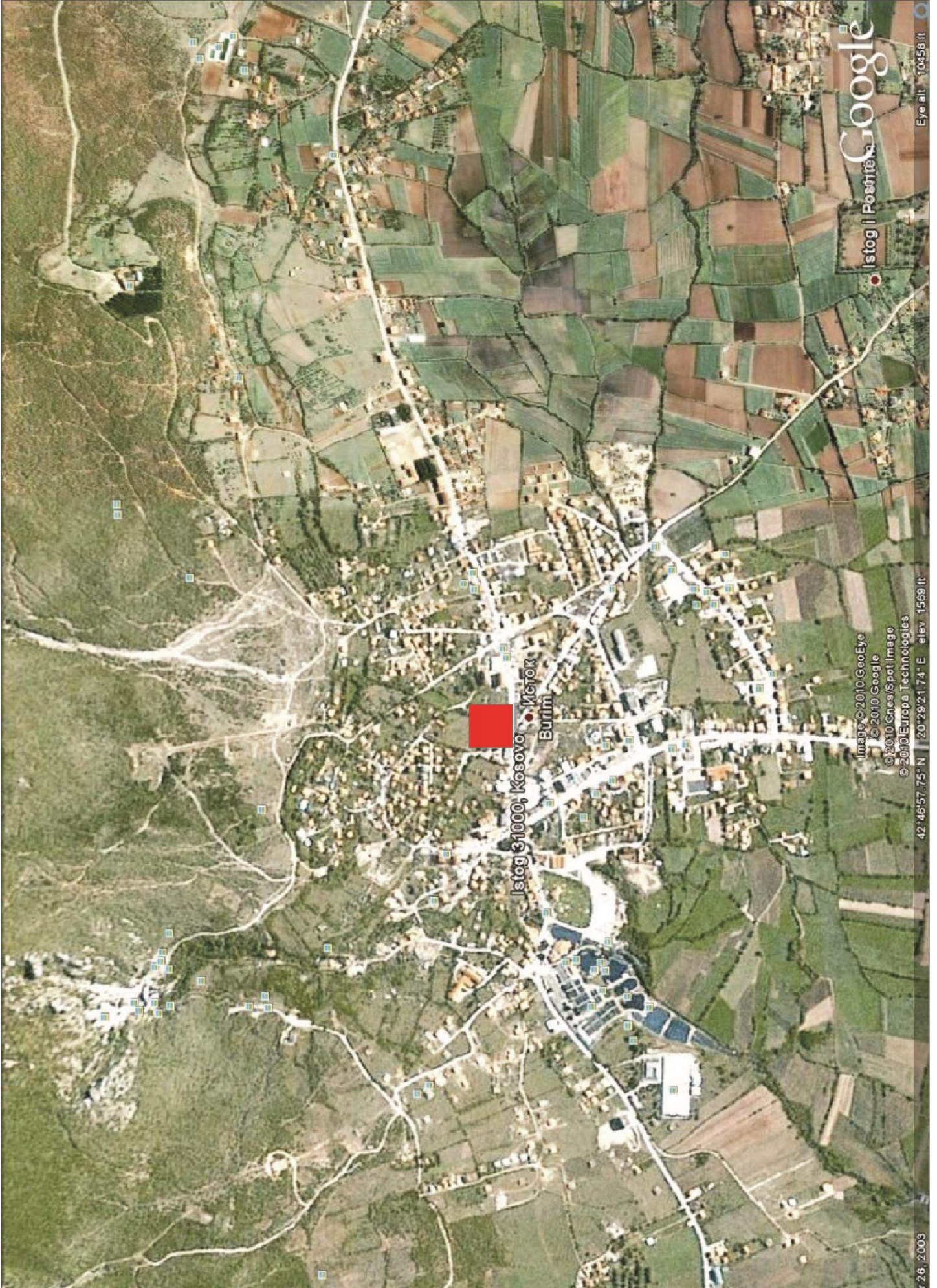

Istog 31000, Kosovo



Microk  
Burlim

Istog | Poshtë Google

Image © 2010 GeoEye  
© 2010 Google  
© 2010 Cnes/Spot Image  
© 2010 Europa Technologies

42°46'57.75" N 20°28'21.74" E elev 1569 ft

7.26.2003

Eye alt 10456 ft



KUVENDI I KOMUNËS, ISTOG

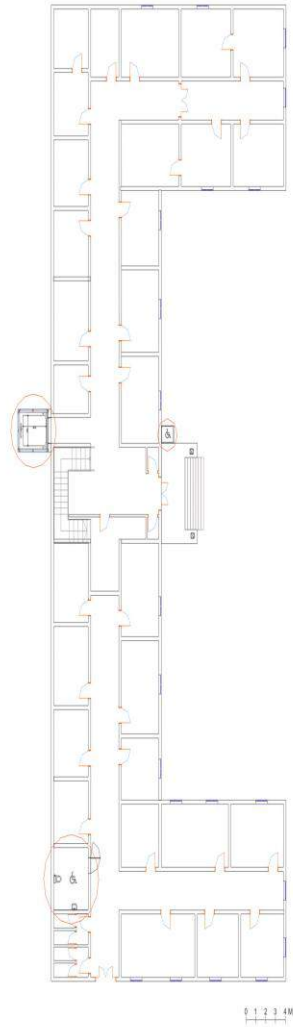

Kuvendi Komunal ISTOG					
Paramasa dhe parallogaria					
1	<b>Përshkrimi I punëve. Ne perputhshmeri te plote me standartet EC dhe ISO. Paramasat dhe parallogaria eshte e dhene detalisht ne pershkrimin teknik, dhe I nenshtrohet pershkrimit teknik.</b>	<b>Njësia</b>	<b>Sasia</b>	<b>Çmimi(€)</b>	<b>Shuma(€)</b>
1.1	<b>Masat e sigurise: Duhet te jene ne nivelin me te larte per arsye te ruajtjes se shendetit te femijeve dhe te kihet kujdes te veçantë kalimi I nxenesve afer punishtes. Pra ne kete menyre duhet te behet rrethimi sa me I mire I punishtes dhe vendosjes se materialeve ne te. Materialet nuk duhet te dalin jashte rrethojes se punishtes. Punishtja te rrethohet me tabela prej llamarine dhe me konstrukcion te perforcuar mire ne toke.</b>				
<b>A</b>	<b>TUALETET</b>				
<b>2</b>	<b>Punët e Pastrimit, Gërmimit dhe nivelizimit</b>				
2.1	Pastrimi i terrenit dhe largimi I elementeve tw panevojshme nga hapwsira ku punohet me sipwrfaqe prej 14.00m2. Te gjitha materialet te largohen ne deponi te caktuar nga organi mbikeqyres, jo me pak se 5 km.	paushall	1.00	30.00	30.00
2.2	Demolimi I tw gjitha shtresave tw dyshemesw ekzistuese deri nw pllakwn konstruktive si dhe tw murit.	m <sup>2</sup>	74.00	5.00	370.00
2.3	Furnizimi me material dhe shtruarja e estrih betonit me trashesi 5 cm, me armature rrjetë Ø4/15 cm dhe PV Folie (Verejtje: <b>estrih betoni duhet ta mbrije fortesine e nevojshme për vendosjen e epoksidit (shiqo specifikimin e prodhuesit). Lageshtia e esitrihut para shtrirjes se epoksidit duhet të jetë &lt; 4%.</b>	m <sup>2</sup>	14.00	5.00	70.00
<b>Shuma 2</b>					<b>470.00</b>
<b>3</b>	<b>Punët e suvatimit, Iyerjes</b>				
3.1	Suvatimi I mureve te brendshme dhe plafonit me llac te gatshem MP75 ose te ngjashem (suvatimi me makine perkatese) njeshtrësore min. 8mm. Verejtje: <b>Gjate suvatimit te mureve te perdoren shiritat metalik në mënyre që të arrihet Iyerje e njetrajtshme.</b>	m <sup>2</sup>	74.00	5.00	370.00
3.2	Glet-Te jetë nga i njeiti prodhues si prodhuesi per suvatim	m <sup>2</sup>	14.00	6.00	84.00
3.3	Ngjyrosja me baze nga ne dy shtresa	m <sup>2</sup>	14.00	0.30	4.20
3.4	Furnizimi me material dhe Iyerja me polikolor (latex) ne minimum dy shtresa, lloji dhe ngjyra te jete e njeite me ngjyren ekzistuese te mureve perreth	m <sup>2</sup>	14.00	1.60	22.40
<b>Shuma totale 3</b>					<b>480.60</b>
<b>4</b>	<b>Punët e Hidroizolimit</b>				
4.10	Furnizimi me material dhe montimi I hidroizolimit te ftohte (Ardeks ose ngjashem) ne dysheme në nyjen sanitare me ngjitje në mure në lartësi minimale 30 cm , kjo përfshinë tharjen e dyshemesë, Llogaritja në m <sup>2</sup> të sipërfaqes së punuar	m <sup>2</sup>	18.00	20.00	360.00
<b>Shuma totale 4</b>					<b>360.00</b>
<b>5</b>	<b>Punët e pllakave</b>				
5.1	Furnizimi me material dhe montimi I pllakave te qeramikes(te klasit te pare) me ngjitës në dysheme.Përzgjedhja e llojit dhe ngjyres se pllakave caktohet sipas kërkesës së investitorit.Ne cmim jane te perfshira edhe te gjitha kendet e nevojshme prej alumini.	m <sup>2</sup>	14.00	15.00	210.00
5.2	Furnizimi me material dhe montimi I pllakave te qeramikes (te klasit te pare) me ngjitës në mur, lloji dhe ngjyra e pllakave caktohet sipas kërkesës së investitorit. Ne cmim jane te perfshira edhe te gjitha kendet e nevojshme prej alumini.	m <sup>2</sup>	60.00	15.00	900.00
<b>Shuma totale 5</b>					<b>1,110.00</b>
<b>6</b>	<b>Punët e zdruktharisë</b>				
6.1	Furnizimi dhe Instalimi i dyerve te kualitetit te larte për përdorim te shpeshte pwr persona me aftwsi tw kufizuara. Krahu i derës: izolimin iver mbushje me perforcim tubular, mbështjellës metal i galvanizuar me trashësi min 0.9mm dhe me ngjyrosje pluhur termike, 40mm të trasha. Dy bagllame tre-pjeseshe dhe dorezën e lakuar ne skaje. Frame: llamarine 2mm te galvanizuar dhe me ngjyrosje pluhur termike, me ankerë për mure, min. 22cm te thellë. Gome mbylljeje ne tri ane. Koeficienti i rezistencës ndaj zjarrit T30 min. Izolimin e nxehtësisë ud = 1.9W (m <sup>2</sup> K). Izolimi akustik në përputhje me EN 20140/717-1 deri në RW 46dB. Dera duhet të jetë me ngjyre të bardhë RAL 9016. Prodhuesit: Teckentrup, Hormann, Novoferm.				
	<b>Pos. 1 100x210</b>	copë	1	220.00	220.00
<b>Shuma totale 6</b>					<b>220.00</b>
<b>7</b>	<b>Elementet Sanitare</b>				



Te gjitha paisjet e tualeteve-WC, lavaman dhe pisuar te jene nga prodhuesi GROHE, LIV dhe FISTCHER, kurse baterite te jene nga prodhuesi Armal, Unitas dhe Grohe					
7.1	Furnizimi dhe montimi i WC guacës per persona me aftesi te kufizuar me sifon të konstruktuar, me fontane te vendosur ne mur, enën shpërlarëse me ventues këndorë e me tërë materialin e duhur për kyçje në instalimin e ujit dhe kanalizimi (materiali i klasit te pare ngjyra sipas deshires se investitorit). Guaca duhet te jete me fontane te montuar ne konstruksion ne mur sipas prodhuesit.	copë	1	80.00	80.00
7.2	Blerja, transporti dhe vendosja e te gjitha elementeve ne tualetin e personave me aftesi te kufizuar.	copë	1	150.00	150.00
7.3	Furnizimi dhe montimi i lavamanit per perdorues te karroces, me rubinetë (adekuate) të ujit të ftohtë dhe te nxehte, me sifon te kromuar, dhe materialin e duhur për kyçje në instalimin e ujit dhe kanalizimit (materiali i klasit te pare ngjyra sipas deshires se investitorit)	copë	1	80.00	80.00
7.4	Furnizimi dhe montimi i pasqyreve me drita qe vendosen mbi lavamane me dim.80x80 dhe me drita (materiali i klasit te pare)	copë	1	30.00	30.00
<b>Shuma totale 7</b>					<b>340.00</b>
<b>B ASHENSORI</b>					
8.1	Germimi I dheut te kategorisë se tretë per temel të ashensorit, kjo perfshinë edhe transportin deri ne deponi në largësi jo më të vogël se 5 km. Ne cmim perfshihet edhe ngjeshja min. 8 Mpa.	m <sup>3</sup>	10.00	2.20	22.00
8.2	Furnizimi dhe shtruarja e zhavorit (20 cm) ndër pllakën ku vendoset ashensori, kjo perfshin edhe ngjeshjen e tij. (Vërejtje: Në çmim duhet të llogaritet edhe shqyrtimi I njeshjes nga ekipi i specializuar për këtë lëmi)	m <sup>3</sup>	2.00	12.50	25.00
8.3	Furnizimi dhe betonimi I themeleve të ashensorit me beton arme MB30 me trashësi 20 cm.	m <sup>3</sup>	2.00	105.00	210.00
8.4	Furnizimi me material si dhe betonimi mureve të shahtës së ashensorit me beton arme me trashësi t=20 cm	m <sup>3</sup>	2.53	105.00	265.65
8.5	Demolimi I murit ekzistuese per lidhjen e ashensorit me objekt, sipas projektit dhe largimi I mbeturinave ne deponi te caktuar nga organi mbikeqyres, jo me pak se 5 km.	pushall	1.00	50.00	50.00
8.6	Ashensori panoramik per ndertim pergjate fasades me konstruksion te aluminit, me mbushje nga llamarina e celikut e plastifikuar. ne kwtw pozicion pwrfsihien tw gjitha paisjet elektromekanike si dhe shahta me aksesoret percjelles per montim.	copë	1.00	25,000.00	25,000.00
<b>Shuma totale 8</b>					<b>25,572.65</b>
<b>C PLATFORMA HIDRAULIKE</b>					
9.1	Blerja, transporti dhe montimi I platformes levizese vertikale per persona me nevoja te vecanta, duke perfshi te gjitha pajisjet percjellese. Prodhuesi Kone, Otis ose ngjashem.	copë	1.00	3,000.00	3,000.00
<b>Shuma totale 9</b>					<b>3,000.00</b>
<b>D PUNET E PAPANASHIKUESHME</b>					
10.1	Punet te paparanashikueshme ne projekt dhe paramase te cilat duhet te realizohen (10%) e vleres se pergjithshem	paushall	1.00	3,155.32	3,155.32
<b>E HARTIMI I PROJEKTIT DETAL DHE MBIKQYRJA E PUNIMEVE</b>					
11.1	Hartimi I projektit detal dhe mbikqyrja e punimeve(10%) e vleres se pergjithshem	paushall	1.00	3,470.85	3,470.85

	<b>Rekapitulimi</b>	<b>Shuma/Total (€)</b>
<b>A</b>	<b>TUALETET</b>	<b>2,980.60</b>
<b>B</b>	<b>ASHENSORI</b>	<b>25,572.65</b>
<b>C</b>	<b>PLATFORMA HIDRAULIKE</b>	<b>3,000.00</b>
<b>D</b>	<b>PUNET E PAPANASHIKUESHME</b>	<b>3,155.32</b>
<b>E</b>	<b>HARTIMI I PROJEKTIT DETAL DHE MBIKQYRJA E PUNIMEVE</b>	<b>3,470.85</b>
<b>Total</b>		<b>38,179.42</b>



Prekaz

Србица Skenderaj 41000, Kosovo  
Skenderaj

Google

©2010

© 2010 Google

© 2010 Europa Technologies

Image © 2010 DigitalGlobe

42° 44' 53.71" N 20° 47' 31.03" E elev: 1966 ft

Eye alt: 10637 ft

late: Mar 11, 2005



# SHTËPIA E KULTURËS, SKENDERAJ

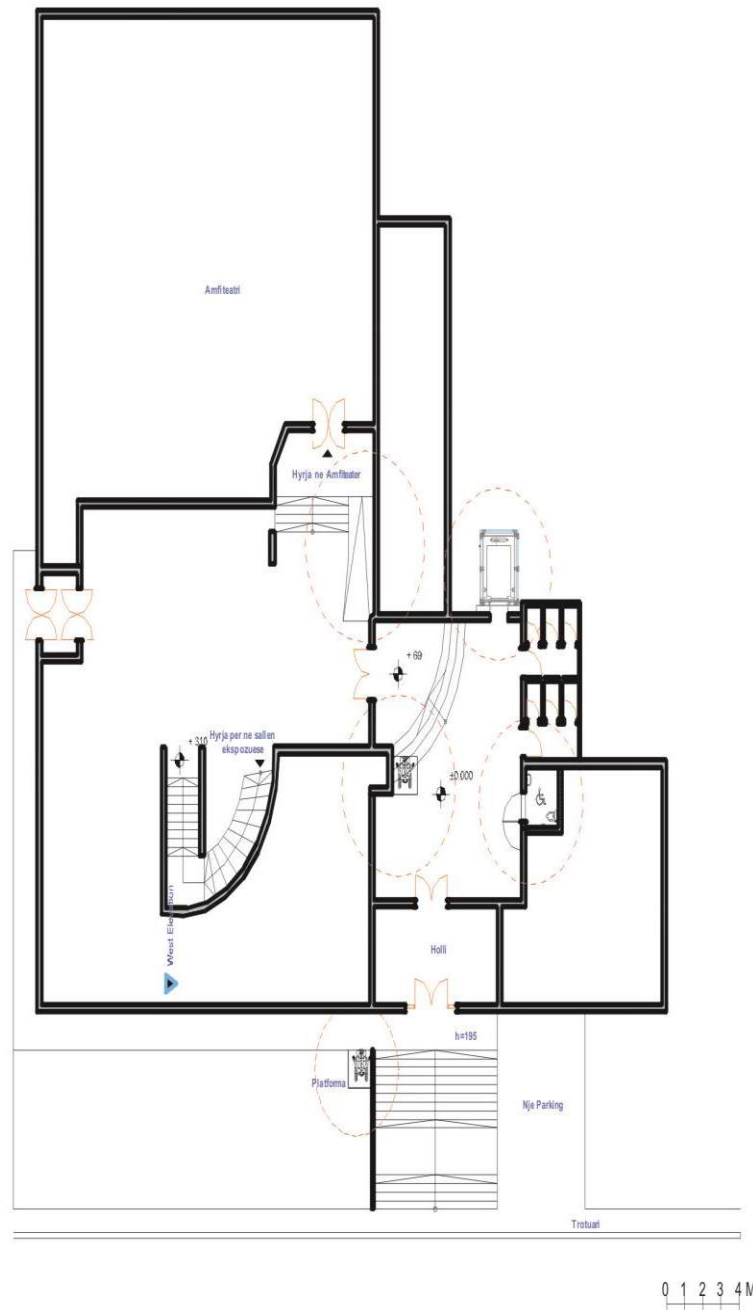



## Salla e Kultures SKENDERAJ

## Paramasa dhe parallogaria

		Njësia	Sasia	Çmimi(€)	Shuma(€)
1	<b>Përshkrimi i punëve. Ne perputhshmeri te plote me standartet EC dhe ISO. Paramasat dhe parallogaria eshte e dhene detalisht ne pershkrimin teknik, dhe I nenshtrohet pershkrimit teknik.</b>				
1.1	<b>Masat e sigurise: Duhet te jene ne nivelin me te larte per arsye te ruajtjes se shendetit te femijeve dhe te kihet kujdes te vecantë kalimi I nxenesve afer punishtes. Pra ne kete menyre duhet te behet rrethimi sa me I mire I punishtes dhe vendosjes se materialeve ne te. Materialet nuk duhet te dalin jashte rrethojes se punishtes. Punishtja te rrethohet me tabela prej llamarine dhe me konstruksion te perforcuar mire ne toke.</b>				
<b>A</b>	<b>TUALETE</b>				
<b>2</b>	<b>Punët e Pastrimit, Gërmimit dhe nivelizimit</b>				
2.1	Pastrimi i terenit dhe largimi I elementeve tw panevojshme nga hapwsira ku punohet me sipwrfaqe prej 36.50m2. Te gjitha materialet te largohen ne deponi te caktuar nga organi mbikeqyres, jo me pak se 5 km.	paushall	1.00	80.00	80.00
2.2	Demolimi I tw gjitha shtresave tw dyshemesw ekzistuese deri nw pllakwn konstruktive si dhe tw murit ekzistues.	m <sup>2</sup>	132.00	5.00	660.00
2.3	Cmontimi dhe dergimi ne deponi I dyerve.Te gjitha materialet te largohen ne deponi te percaktuar nga organi mbikqyres, jo me pak se 5km.	cope	1.00	15.00	15.00
2.4	Furnizimi me material dhe shtruarja e estrih betonit me trashesi 5 cm, me armature rretë Ø4/15 cm dhe PV Folie (Verejtje: estrih betoni duhet ta mbrrije fortesine e nevojshme për vendosjen e epoksidit (shiqo specifikimin e prodhuesit). Lageshtia e esitrihut para shtrirjes se epoksidit duhet të jetë < 4%.	m <sup>2</sup>	12.00	5.00	60.00
	<b>Shuma 2</b>				<b>815.00</b>
<b>3</b>	<b>Punet e muratimit</b>				
3.1	Ndertimi I mureve me blloqe t=20cm porozbetoni me prejardhje minerale inorganike te prodhuar ne menyre industriale me fortesi ne shtypje 3.0 MPa dhe mase vellimore 550 kg/m3. Muratim te behet me ngjites dhe aksesore adekuate sipas specifikimit te prodhuesit.	m <sup>2</sup>	8.50	12.00	102.00
3.2	Ndertimi I mureve me blloqe t=12cm porozbetoni me prejardhje minerale inorganike te prodhuar ne menyre industriale me fortesi ne shtypje 3.0 MPa dhe mase vellimore 550 kg/m3. Muratim te behet me ngjites dhe aksesore adekuate sipas specifikimit te prodhuesit.	m <sup>2</sup>	33.00	10.00	330.00
	<b>Shuma totale 3</b>				<b>432.00</b>
<b>4</b>	<b>Punet e suvatimit, Iyerjes</b>				
4.1	Suvatimi I mureve te brendshme dhe plafonit me llac te gatshem MP75 ose te ngjashem (suvatimi me makine perkatese) njeshtrësore min. 8mm. Verejtje: <b>Gjate suvatimit te mureve te perdoren shiritat metalik në mënyre që të arrihet Iyerje e njetrajtshme.</b>	m <sup>2</sup>	132.00	5.00	660.00
4.2	Glet-Te jetë nga i njejt prodhues si prodhuesi per suvatim	m <sup>2</sup>	98.00	6.00	588.00
4.3	Ngjyrosja me baze nga ne dy shtresa	m <sup>2</sup>	98.00	0.30	29.40
4.4	Furnizimi me material dhe Iyerja me polikolor (latex) ne minimum dy shtresa, lloji dhe ngjyra te jete e njejte me ngjyren ekzistuese te mureve perreth	m <sup>2</sup>	98.00	1.60	156.80
	<b>Shuma totale 4</b>				<b>1,434.20</b>
<b>5</b>	<b>Punet e Hidroizolimit</b>				
5.10	Furnizimi me material dhe montimi I hidroizolimit te ftohte (Ardeks ose ngjashem) ne dysheme në nyjen sanitare me ngritje në mure në lartësi minimale 30 cm , kjo përfshinë tharjen e dyshemesë, Llogaritja në m <sup>2</sup> të sipërfaqes së punuar	m <sup>2</sup>	10.50	20.00	210.00
	<b>Shuma totale 5</b>				<b>210.00</b>
<b>6</b>	<b>Punët e pllakave</b>				
6.1	Furnizimi me material dhe montimi I pllakave te qeramikes(te klasit te pare) me ngjitës në dysheme.Përzgjedhja e llojit dhe ngjyres se pllakave caktohet sipas kërkesës së investitorit.Ne cmim jane te perfshira edhe te gjitha kendet e nevojshme prej alumini.	m <sup>2</sup>	8.00	15.00	120.00
6.2	Furnizimi me material dhe montimi I pllakave te qeramikes (te klasit te pare) me ngjitës në mur, lloji dhe ngjyra e pllakave caktohet sipas kërkesës së investitorit. Ne cmim jane te perfshira edhe te gjitha kendet e nevojshme prej alumini.	m <sup>2</sup>	30.00	15.00	450.00
	<b>Shuma totale 6</b>				<b>570.00</b>
<b>7</b>	<b>Punet e zdrukthtarisë</b>				

7.1	Furnizimi dhe Instalimi i dyerve te kualitetit te larte per përdorim te shpeshte pwr persona me aftwsi tw kufizuara. Krahu i derës: izolimin iver mbushje me perforcim tubular, mbështjellës metali te galvanizuar me trashësi min 0.9mm dhe me ngjyrosje pluhur termike, 40mm të trasha. Dy bagllame tre-pjeseshe dhe dorezën e lakuar ne skaje. Frame: llamarine 2mm te galvanizuar dhe me ngjyrosje pluhur termike, me ankera për mure, min. 22cm te thellë. Gome mbylljeje ne tri ane. Koeficienti i rezistencës ndaj zjarrit T30 min. Izolimin e nxehtësisë ud = 1.9W (m² K). Izolimi akustik në përputhje me EN 20140/717-1 deri në RW 46dB. Dera duhet të jetë me ngjyre të bardhë RAL 9016. Prodhuesit: Teckentrup, Hormann, Novoferm.				
	<b>Pos. 1 100x210</b>	copë	1	220.00	220.00
7.2	Furnizimi dhe Instalimi i dyerve te kualitetit te larte per përdorim te shpeshte. Krahu i derës: izolimin iver mbushje me perforcim tubular, mbështjellës metali te galvanizuar me trashësi min 0.9mm dhe me ngjyrosje pluhur termike, 40mm të trasha. Dy bagllame tre-pjeseshe dhe dorezën e lakuar ne skaje. Frame: llamarine 2mm te galvanizuar dhe me ngjyrosje pluhur termike, me ankera për mure, min. 22cm te thellë. Gome mbylljeje ne tri ane. Koeficienti i rezistencës ndaj zjarrit T30 min. Izolimin e nxehtësisë ud = 1.9W (m² K). Izolimi akustik në përputhje me EN 20140/717-1 deri në RW 46dB. Dera duhet të jetë me ngjyre të bardhë RAL 9016. Prodhuesit: Teckentrup, Hormann, Novoferm.				
	<b>Pos. 2 90x210</b>	copë	1	160.00	160.00
<b>Shuma totale 7</b>					<b>380.00</b>
<b>8</b>	<b>Elementet Sanitare</b>				
Te gjitha paisjet e tualeteve-WC, lavaman dhe pisuar te jene nga proshuesi GROHE, LIV dhe FISTCHER, kurse baterite te jene nga prodhuesi Armal, Unitas dhe Grohe					
8.1	Furnizimi dhe montimi i WC guacës per persona me aftesi te kufizuar me sifon të konstruktuar.me fontane te vendosur ne mur, enën shpërlarëse me ventues këndorë e me terë materialin e duhur për kyçje në instalimin e ujit dhe kanalizimi (materiali i klasit te pare ngjyra sipas dëshires se investitorit). Guaca duhet te jete me fontane te montuar ne konstruksion ne mur sipas prodhuesit.	copë	1	80.00	80.00
8.2	Blerja, transporti dhe vendosja e te gjitha elementeve ne tualetin e personave me aftesi te kufizuar.	copë	1	150.00	150.00
8.3	Furnizimi dhe montimi i lavamanit per perdorues te karroces, me rubinetë (adekuate) të ujit të ftohtë dhe te nxehte, me sifon te kromuar, dhe materialin e duhur për kyçje në instalimin e ujit dhe kanalizimit (materiali i klasit te pare ngjyra sipas dëshires se investitorit)	copë	1	80.00	80.00
8.4	Furnizimi dhe montimi i pasqyreve me drita qe vendosen mbi lavamane me dim.80x80 dhe me drita (materiali i klasit te pare)	copë	1	30.00	30.00
<b>Shuma totale 8</b>					<b>340.00</b>
<b>B</b>	<b>ASHENSORI</b>				
9.1	Germimi I dheut te kategorisë se tretë per themel të ashensorit, kjo perfshinë edhe transportin deri ne deponi në largësi jo më të vogël se 5 km.Ne cmim perfshihet edhe ngjeshja min. 8 Mpa.	m³	10.00	2.20	22.00
9.2	Furnizimi dhe shtruarja e zhavorit (20 cm) ndër pllakën ku vendoset ashensori, kjo përfshin edhe ngjeshjen e tij. (Vërejtje: Në çmim duhet të llogaritet edhe shqyrtimi I njeshjes nga ekipi i specializuar për këtë lëmi)	m³	2.00	12.50	25.00
9.3	Furnizimi dhe betonimi I themeleve të ashensorit me beton arme MB30 me trashësi 20 cm.	m³	2.00	105.00	210.00
9.4	Furnizimi me material si dhe betonimi mureve të shahtës së ashensorit me beton arme me trashësi t=20 cm	m³	2.53	105.00	265.65
9.5	Demolimi I murit ekzistuese per lidhjen e ashensorit me objekt, sipas projektit dhe largimi I mbeturinave ne deponi te caktuar nga organi mbikeqyres, jo me pak se 5 km.	pushall	1.00	50.00	50.00
9.6	Ashensori panoramik per ndertim pergjate fasades me konstruksion te aluminit, me mbushje nga llamarina e celikut e plastifikuar. ne kwtw pozicion pwrfrshihen tw gjitha paisjet elektromekanike si dhe shahta me aksesoret percjelles per montim.	copë	1.00	25,000.00	25,000.00
<b>Shuma totale 9</b>					<b>25,572.65</b>
<b>C</b>	<b>PUNET E PAPANASHIKUESHME</b>				
10.1	Punet te paparashikueshme ne projekt dhe paramase te cilat duhet te realizohen (10%) e vleres se pergjithshem	paushall	1.00	2,975.38	2,975.38
<b>D</b>	<b>HARTIMI I PROJEKTIT DETAL DHE MBIKQYRJA E PUNIMEVE</b>				
11.1	Hartimi I projektit detal dhe mbikqyrja e punimeve(10%) e vleres se pergjithshem	paushall	1.00	3,272.92	3,272.92

	<b>Rekapitulimi</b>	<b>Shuma/Total (€)</b>
<b>A</b>	<b>TUALETET</b>	<b>4,181.20</b>
<b>B</b>	<b>ASHENSORI</b>	<b>25,572.65</b>
<b>C</b>	<b>PUNET E PAPANASHIKUESHME</b>	<b>2,975.38</b>
<b>D</b>	<b>HARTIMI I PROJEKTIT DETAL DHE MBIKQYRJA E PUNIMEVE</b>	<b>3,272.92</b>
	<b>Total</b>	<b>36,002.15</b>

Publikuar nga:  
HandiKOS & A-Design  
Mbështetur nga:  
Komisioni Evropian  
Zyra ndërlidhëse në Kosovë

Ky udhëzues është i publikuar në mbështetje nga Bashkimi Evropian. Përmbajtja e këtij udhëzuesi është përgjegjësi e HandiKOS dhe A-Design dhe në asnjë mënyrë nuk reflekton qëndrimet e Bashkimit Evropian.